

GA Belgimex

Genetics of future



2023

Your future is our priority!



EXPERIENCE



QUALITY

SERVICES



GENETIQUE AVENIR BELGIMEX scrl

Croix 14 • 5590 Sovet • Belgium • E-mail : info@belgimexgab.be

Visit our website : www.belgimexgab.be

NOM - NAAM

	Boucle Oornummer	Date naiss. Geb.dat.	Code Semence	K.I. Code	Robe - Haarkleur	N° Page Blz.
ABUSIF de l'Allemoine	BE 9 5898 1530	10/05/17	15614	781412	Blanche - Wit	36
ACAJOU de Sberchamps	BE 7 5869 6232	01/03/17	15613	781411	Noire & Blanche - Zwart & Wit	36
AGUICHANT de Fooz	BE 8 5263 6516	10/09/15	15556	780269	Bleue & blanche - Blauw & wit	37
AMARETTO de la Rouge Cense	BE 4 6093 7525	08/04/19	23450	782876	Bleue & blanche - Blauw & wit	4
APPARAT de Maffe	BE 1 6358 8257	08/11/19	23498	783608	Noire & Blanche - Zwart & Wit	5
AVICIL de Mahoney	BE 8 2047 0130	09/02/21	30031	56047	Bleue & blanche - Blauw & wit	6
BAIGNEUR de Tohogne	BE 8 6366 3283	09/03/18	15642	782023	Blanche - Wit	7
BANDONEON de Montigny	BE 1 6094 6981	05/06/19	15749	783609	Bleue & blanche - Blauw & wit	37
BARYTON du Paronama	BE 6 6291 1292	04/06/18	15696	782877	Noire & Blanche - Zwart & Wit	8
BRILLANT de Roupage	BE 1 6168 9348	20/04/18	15658	782209	Bleue & blanche - Blauw & wit	9
CALOGERO de Glaumont	BE 6 6360 0315	15/10/19	15750	783610	Bleue & blanche - Blauw & wit	10
COCA du Coin	BE 8 6443 6142	08/11/20	30154	784450	Bleue & blanche - Blauw & wit	11
COGNAC de la Mandebbras	BE 6 6162 6402	29/01/19	15680	782556	Bleue & blanche - Blauw & wit	38
DALI de Centfontaine	BE 5 6166 4897	30/05/18	15659	782210	Noire & Blanche - Zwart & Wit	12
DANDY du Champ du Moulin	BE 9 6188 3128	03/04/20	15789	784154	Noire & Blanche - Zwart & Wit	13
DANSEUR de Ste Hélène	BE 2 6266 6254	21/03/20	15752	783612	Bleue & blanche - Blauw & wit	38
DIADÈME de Chardeneux	BE 6 5871 9033	03/11/16	15607	781122	Noire & Blanche - Zwart & Wit	39
DOMINO de Roupage	BE 3 6090 0600	17/04/20	23484	783613	Bleue & blanche - Blauw & wit	14
EMOUVANT de Fooz	BE 4 6095 5104	04/10/19	15719	783327	Bleue & blanche - Blauw & wit	39
ENRICO de Valduc	BE 2 6389 8576	16/09/19	23475	783798	Bleue & blanche - Blauw & wit	40
ESPERANTO van Perenhof	BE 0 1259 4931	20/10/15	15583	780548	Noire & Blanche - Zwart & Wit	40
FACHO du Fond de Bois	BE 5 5611 4702	08/11/15	15584	780549	Blanche - Wit	15
FARKOUM de Centfontaine	BE 5 6196 4293	27/05/20	15767	784073	Blanche - Wit	16
FOLKLORE de Mariembourg	BE 6 6243 7960	03/12/18	15695	782879	Bleue & blanche - Blauw & wit	41
GERONIMO van Perenhof	BE 4 1312 0666	25/12/17	15622	781871	Noire & Blanche - Zwart & Wit	17
HERBAGE de Warichet	BE 2 6391 5022	25/11/19	15766	784074	Bleue & blanche - Blauw & wit	18
INIESTA de la Bocheroule	BE 9 6289 6556	17/10/17	15619	781788	Bleue & blanche - Blauw & wit	19
INSOLENT de St Remacle	BE 9 6360 9201	04/02/20	15790	784155	Bleue & blanche - Blauw & wit	20
IRISH COFFEE de Biert	BE 1 6436 8597	08/10/19	15721	783329	Blanche - Wit	21
JOJO du Savray	BE 0 6182 3381	27/12/17	23495	783661	Noire & Blanche - Zwart & Wit	22
JOUR de Biert	BE1-6186 7678	14/04/20	15791	784080	Noire et Blanche - Zwart & Wit	23
KAI MOOK van Terbeck	BE 4 1867 0068	13/08/15	15559	55937	Noire & Blanche - Zwart & Wit	41
KOUROS du Paillaert	BE 9 2075 1562	10/05/19	15710	783117	Bleue & blanche - Blauw & wit	42
MAJEUR du Fond de Bois	BE 1 6460 0343	27/12/17	23495	783661	Bleue & blanche - Blauw & wit	24
MARADONA du Champ du Moulin	BE 1 6367 8879	14/12/18	15722	783330	Noire & Blanche - Zwart & Wit	42
MARLO van het Caloenhof	BE 1 1963 1314	23/12/17	15675	56000	Noire & Blanche - Zwart & Wit	25
MARTINI de Petit Brin	BE 5 5380 3241	31/01/15	15561	780273	Bleue & blanche - Blauw & wit	43
NICCOLO van het Kalsijdehof	BE 4 1510 0270	15/05/18	15673	782557	Noire & Blanche - Zwart & Wit	43
NOAH van het Bareelhof	BE 2 1346 5990	18/02/18	15651	782071	Blanche - Wit	26
NOTAIRE du Tordoire	BE 9 6155 9726	10/08/19	15764	784081	Noire & Blanche - Zwart & Wit	27
OBI WAN van Terbeck	BE 4 1494 0521	19/06/19	15685	782880	Noire & Blanche - Zwart & Wit	28
OCEAN van Terbeck	BE 1 1459 0480	25/03/19	15709	782920	Noire & Blanche - Zwart & Wit	29
OGIVAL du Garnel	FR22 7948 1561	24/05/18	15697	782881	Bleue & blanche - Blauw & wit	30
ORATEUR de la Ferme des Croix	BE 4 6438 1372	22/06/19	15748	783614	Blanche - Wit	31
RED LIONS de la Rouge Cense	BE 7 6421 1342	25/08/20	30005	784347	Rouge & blanche - Rood & wit	44
RONALDO van de Stokerij	BE 3 2924 2112	21/02/21	30152	784448	Bleue & blanche - Blauw & wit	32
RUFUS van de Sysloberg	BE 2 1299 6205	28/05/16	15996	781042	Bleue & blanche - Blauw & wit	33
SYLVERE Hof van Ename	BE 0 1905 1102	14/06/20	15760	56026	Bleue & blanche - Blauw & wit	34
TIRET du Rivage	BE 2 6154 2129	11/10/18	15753	783925	Bleue & blanche - Blauw & wit	35
TOUFFU de la Grande Rose	BE 7 5601 1505	30/04/15	15560	780271	Noire & Blanche - Zwart & Wit	44
TROPICO de la Grigeoule	BE 4 6387 3840	23/07/18	15672	782485	Bleue & blanche - Blauw & wit	45



AMARETTO de la Rouge Cense



Poids / Gewicht : 30 m. ▶ **1060 kg** | Taille / Schofth. : 30 m. ▶ **141 cm (+3)**



Couleur paillettes - Bleu foncé - Donkerblauw

Date nais. / Geboortedatum : 08-04-19
Boucle / Oornummer : BE 4 6093 7525
Code semence : 23450
K.I. Code : 782876
Naisseur / Fokker : Elevage de la ROUGE CENCE sprl, Meslin-l'Éveque
Vendeur / Verkoper : Idem

Amaretto fut primé avec sa mère au National de Libramont en 2019 dans les vaches suitées. Ses origines maternelles remontent à Révérence puis Mygale et Darling de Centfontaine, l'une des meilleures lignées de l'élevage de Centfontaine. Ses premiers veaux ont un poids supérieur à la moyenne, avec une bonne vitalité et leur évolution est tout en viande.

Eerste zoon van Futé op de KI en wat voor één. Als kalf werd hij al bekroond met de 1^{ste} plaats zoogstellen in Libramont 2019, zijn moeder won er ook haar reeks. Zijn moederlijn gaat terug op Révérence en daarna Mygale en Darling, één van de beste lijnen van het fokbedrijf de Centfontaine. Zijn kalveren worden iets zwaarder geboren maar met veel vitaliteit en met veel vlees.



FUTE 78 • 90,2 • 85,6 • 88 • 85 • 88,7	GROMMIT Hof ter Zilverberg	ADAJIO de Bray CLAVER Hof ter Zilverberg
CAGNOTTE de Centfontaine 88 • 91,3 • 88,7 • 98 • 90 • 91,6	AUTORITE de Somme	INDIANA du Mont MAJORITE de Centfontaine
	JET-SET van den Hondellee	IMPERIAL de l'Ecluse SUPER STAR de Centfontaine
	UNIVERSITE de Centfontaine	KIMONO de l'Orangerie REVERENCE de Centfontaine



CAGNOTTE de Centfontaine

COTATIONS LINEAIRES : détail / LINEAIRE BEOORDELING : detail

		5	10	15	20	25	30	35	40	45
Peau / Huid	35									
Longueur / Lengte	41									
Larg. poit. / Borstbr.	36									
Larg. bass. / Bekkenbr.	42									
Epaule / Schouder	40									
Dessus / Rug	38									
Côte / Rib	32									
Croupe / Kruis	29									
Long. bass. / Bekkenleng.	41									
Queue / Staartinpl.	28									
Fesse prof. / Dijen zij.	47									
Fesse arr. / Dijen acht.	44									
Ossature / Beenwerk	35									
Epaule os. / Schoud. b.	23									
Ligne dess. / Ruglijn	25									
Ant. face dev. / Voorb. z. v.	27									
Pât. ant. profil / Vork. zij-aanz.	25									
Post. fac. der. / Achterb. z. a.	21									
Pât. Post. Profil / Achterk. zij-aanz.	31									
Jarret / Sprongg.	29									
Marche / Beweging	20									
Taille / Gestalte	33									

Date de classification / Datum beoordeling **27-10-21**



CAGNOTTE et ses descendants / en haar nakomelingen

COTATIONS LINEAIRES : synthèse / LINEAIRE BEOORDELING : globaal

		50	60	70	80	90	100
Taille / Schofth.	83						
Musculature / Bepiering	93,3						
Type viande / Type	87,4						
Aplombs / Beenwerk	82						
Appar. gén. / Algem. voork	95						
Note finale / Eindbeoordeling	91,3						



APPARAT de Maffe



Poids / Gewicht : 36 m. ▶ **1115** kg | Taille / Schofth. : 36 m. ▶ **147** cm (+5)



Couleur paillettes - Kleur rietjes - Rouge - rood

Date nais. / Geboortedatum : 08-11-19
 Boucle / Oornummer : BE 1 6358 8257
 Code semence : 23498
 K.I. Code : 783608
 Naisseur / Fokker : RENARD Bernadette & RAMELOT Valentin, Maffe
 Vendeur / Verkooper : RAMELOT Valentin, Maffe

Fils de Acajou de Sberchamps, c'est un taureau de format aux origines faciles à utiliser. Sa mère est une petite fille de Discrète, propre sœur de Féodale et Précieuse de Maffe. Sa longueur, son type et sa couleur devraient plaire à plus d'un!

Deze zoon van Acajou de Sberchamps is een stier met veel gestalte en gewicht en heeft een interessante bloedvoering. Zijn overgrootmoeder Discrète de Maffe is de volle zus van Féodale en Précieuse de Maffe. Zijn lengte, type en zijn kleur maken van hem een interessante stier..



IMITE de Maffe, demi-frère de / halfbroer van Apparat



Discrète de Maffe

ACAJOU de Sberchamps
78 • 90,2 • 86,3 • 88 • 85 • 88,8

GROMMIT Hof ter Silverberg

ADAJIO de Bray
CLAVIER Hof ter Silverberg

RECEVABLE de Sberchamps

JONAZ
NARRATIVE de Sberchamps

3254 de Maffe
80 • 87 • 84,4 • 88 • 80 • 86,8

JAVELOT de Maffe

SULTAN
DISCRETE de Maffe

JOLIESSE de Maffe

LENNIE van het Caloenhof
FRACTION de Maffe

COTATIONS LINEAIRES : détail / LINEAIRE BEOORDELING : detail

5 10 15 20 25 30 35 40 45

Peau / Huid	30	■
Longueur / Lengte	40	■
Larg. poit. / Borstbr.	27	■
Larg. bass. / Bekkenbr.	42	■
Epaule / Schouder	37	■
Dessus / Rug	34	■
Côte / Rib	25	■
Croupe / Kruis	29	■
Long. bass. / Bekkenleng.	40	■
Queue / Staartinpl.	31	■
Fesse prof. / Dijen zij.	42	■
Fesse arr. / Dijen acht.	41	■
Ossature / Beenwerk	42	■
Epaule os. / Schoud. b.	25	■
Ligne dess. / Ruglijn	23	■
Ant. face dev. / Voorb. z. v.	27	■
Pât. ant. profil / Vork. zij-aanz.	27	■
Post. fac. der. / Achterb. z. a.	21	■
Pât. Post. Profil / Achterk. zij-aanz.	25	■
Jarret / Sprongg.	27	■
Marche / Beweging	22	■
Taille / Gestalte	33	■

Date de classification / Datum beoordeling **20-01-21**



COTATIONS LINEAIRES : synthèse / LINEAIRE BEOORDELING : globaal

50 60 70 80 90 100

Taille / Schofth.	83	■
Musculature / Bepiering	89,5	■
Type viande / Type	84,6	■
Aplombs / Beenwerk	90	■
Appar. gén. / Algem. voork	80	■
Note finale / Eindbeoordeling	88,5	■



AVICII de Mahoney

Poids / Gewicht : 21 m. ▶ **896 kg** | Taille / Schofth. : 21 m. ▶ **135 cm (+6)**



Date nais. / Geboortedatum : 09-02-21
Boucle / Oornummer : BE 8 2047 0130
Code semence : 30031
K.I. Code : 56047
Naisseur / Fokker : DE MAHONEY bvba
Vendeur / Verkoper : Idem

Couleur paillettes - Kleur rietjes - Bleu foncé - Donkerblauw

Fils d'Espéranto van Perenhof, c'est un taureau assez spécial! Long, lourd, viandoux de partout et super correct, il y tant de choses à dire sur Avicii! Sa mère, Neige de Mahoney, habituée des concours et des podiums, a obtenu une note finale de 91,3 points! A consommer... sans modération!

Avicii is een hele speciale Esperanto-zoon. Hij is lang, heel correct, heel zwaar en heeft vlees zowel in de voor- als in de achterhand. Zijn pedigree hoeft niet meer voorgesteld te worden, zijn moeder Neige de Mahoney is gekend van de prijkskampen en weegt meer dan 1.000 kg in fokconditie. Ze behaalde een beoordeling van 91.3 punten.



ESPERANTO van Perenhof

80 • 92,3 • 88,3 • 78 • 95 • 90,5

NEIGE de Mahoney

100 • 91,0 • 90,6 • 92 • 85 • 91,3

SHERIFF de Centfontaine

VIEFKE van Perenhof

JACKPOT ter Reybroeck

HISTORY de Mahoney

PANACHE de Centfontaine MYRTILLE ET de Centfontaine

GERMINAL de Fooz NAMARA ET van Perenhof

BIJOUTIER de Roupage NARCISSE de Wihogne

CRACK du Pont de Messe FREEZE de Mahoney



NEIGE de Mahoney

COTATIONS LINEAIRES : détail / LINEAIRE BEOORDELING : detail

		5	10	15	20	25	30	35	40	45
Peau / Huid	35									
Longueur / Lengte	42									
Larg. poit. / Borstbr.	34									
Larg. bass. / Bekkenbr.	42									
Epaule / Schouder	40									
Dessus / Rug	34									
Côte / Rib	28									
Croupe / Kruis	23									
Long. bass. / Bekkenleng.	41									
Queue / Staartinpl.	28									
Fesse prof. / Dijen zij.	43									
Fesse arr. / Dijen acht.	44									
Ossature / Beenwerk	40									
Epaule os. / Schoud. b.	25									
Ligne dess. / Ruglijn	25									
Ant. face dev. / Voorb. z. v.	29									
Pât. ant. profil / Vork. zij-aanz.	25									
Post. fac. der. / Achterb. z. a.	23									
Pât. Post. Profil / Achterk. zij-aanz.	25									
Jarret / Sprongg.	29									
Marche / Beweging	22									
Taille / Gestalte	40									

Date de classification / Datum beoordeling **18-11-22**



HISTORY de Mahoney

COTATIONS LINEAIRES : synthèse / LINEAIRE BEOORDELING : globaal

		50	60	70	80	90	100
Taille / Schofth.	90						
Musculature / Bepiering	91,3						
Type viande / Type	86,9						
Aplombs / Beenwerk	90						
Appar. gén. / Algem. voork	90						
Note finale / Eindbeoordeling	91						



BAIGNEUR de Tohogne



Poids / Gewicht : 32 m. ▶ **1074 kg** | Taille / Schofth. : 32 m. ▶ **152 cm (+12)**



Date naiss. /
Geboortedatum : 09-03-18
Boucle / Oornummer : BE 8 6366 3283
Code semence : 15642
K.I. Code : 782023
Naisseur / Fokker : GAILLARD Guy,
Tohogne
Vendeur / Verkoper : WILLEN Lieven,
Maarkedal

Champion des jeunes taureaux du concours foire de Libramont 2019, Baigneur est un super taureau d'élevage. Ses performances poids-taille et son arrière-main large et typée font de lui un taureau économique. Sa descendance confirme le potentiel du taureau, collectionnant les prix sur les concours régionaux et provinciaux de ces dernières années.

Baigneur behaalde het kampioenschap bij de jonge stieren op de jaarmarkt van Libramont 2019. Deze Idefix-zoon doorgaat een super evolutie. Zijn gestalte en gewicht samen met zijn fenotype en prachtige achterhand maken van hem een uitzonderlijke stier. Zijn nafok bewijst het potentieel van Baigneur, als je ziet hoeveel prijzen deze al behaald hebben op de laatste regionale en provinciale prijskampen.



Lot de / van Gaillard Guy, Tohogne



Lot chez / bij Rouxhet J-F, Izier

IDEFIX van Terbeck

88 • 93,5 • 88 • 83 • 95 • 92,1

RECETTE de Tohogne

95 • 88,3 • 87,0 • 84 • 85 • 88,8

ADAJIO de Bray

EFFIE van Terbeck

ATTRIBUT du Fond de Bois

NORVEGIEENNE de Tohogne

EMPIRE d'Ochain

HUMAINE de Bray

PAYSAN de Fontena

VIOL van Terbeck

IMPERIAL de l'Ecluse

ORAGEUSE du Fond de Bois

SATYRE de Somme

HANNOUKA de Tohogne

COTATIONS LINEAIRES : détail / LINEAIRE BEOORDELING : detail

5 10 15 20 25 30 35 40 45

Peau / Huid	35	■
Longueur / Lengte	47	■
Larg. poit. / Borstbr.	30	■
Larg. bass. / Bekkenbr.	40	■
Epaule / Schouder	34	■
Dessus / Rug	33	■
Côte / Rib	21	■
Croupe / Kruis	28	■
Long. bass. / Bekkenleng.	45	■
Queue / Staartinpl.	32	■
Fesse prof. / Dijen zij.	41	■
Fesse arr. / Dijen acht.	41	■
Ossature / Beenwerk	36	■
Epaule os. / Schoud. b.	25	■
Ligne dess. / Ruglijn	25	■
Ant. face dev. / Voorb. z. v.	29	■
Pât. ant. profil / Vork. zij-aanz.	27	■
Post. fac. der. / Achterb. z. a.	23	■
Pât. Post. Profil / Achterk. zij-aanz.	25	■
Jarret / Sprongg.	21	■
Marche / Beweging	22	■
Taille / Gestalte	50	■

Date de classification
Datum beoordeling **05-11-19**



COTATIONS LINEAIRES : synthèse / LINEAIRE BEOORDELING : globaal

50 60 70 80 90 100

Taille / Schofth.	100	■
Musculature / Bepiering	88,5	■
Type viande / Type	86,6	■
Aplombs / Beenwerk	83	■
Appar. gén. / Algem. voork	80	■
Note finale / Eindbeoordeling	89,2	■



BARYTON du Panorama



Poids / Gewicht : 40 m. ▶ **1105 kg** | Taille / Schofth. : 40 m. ▶ **145 cm (+2)**



Couleur paillottes - Kleur rietjes - saumon-zalm

Date nais. / Geboortedatum : 04-06-18
Boucle / Oornummer : BE 6 6291 1292
Code semence : 15696
K.I. Code : 782877
Naisseur / Fokker : NEUBERG-THOMAS
 Christine, Heinsch
Vendeur / Verkoper : MARCHAL I & VAN DE
 VELDE PH, Virelles

Baryton est né dans l'élevage du Panorama où la sélection des qualités d'élevage est primordiale. Ancien têtard, il est le 5^{ème} veau d'une grande fraterie. Sa mère a obtenu un 1^{er} prix des vaches officielles et raceuses à Etalle en 2016. Son pedigree fait de lui un taureau facile à utiliser. Sa finesse, son caractère et sa couleur devraient plaire à plus d'un!

Baryton is geboren op een bedrijf waar de opfokkwaliteiten heel belangrijk zijn. Dit voormalig zoogkalf was al het 5^{de} eigen kalf van een hele zware en mooie koe, Nageuse behaalde een 1^{ste} plaats in Etalle 2016 bij de koeien en de raceuses. Zijn pedigree laat een breed gebruik toe. Zijn finesse, type, karakter en kleur maken van hem een interessante stier.



NAGEUSE du Panorama



BARYTON du Panorama

OSCAR d'Omal
 88 • 89,5 • 86,1 • 94 • 85 • 89,7

NOCEUR de Fooz

SATYRE de Somme
GARDIENNE de Fooz

OIE de Fooz

MESSAGER de Fooz
MERINGUE de Fooz

NAGEUSE du Panorama
 85 • 86,2 • 84,6 • 90 • 75 • 86,8

MOROSE de Jauvelan

MAILLON de la Bocheroule
IMPOLIE de Jauvelan

LOUTRE du Panorama

GRAPHITE de Dessous la Ville
ENCLUME du Panorama

COTATIONS LINEAIRES : détail / LINEAIRE BEOORDELING : detail

		5	10	15	20	25	30	35	40	45
Peau / Huid	25									
Longueur / Lengte	41									
Larg. poit. / Borstbr.	32									
Larg. bass. / Bekkenbr.	41									
Epaule / Schouder	38									
Dessus / Rug	34									
Côte / Rib	28									
Croupe / Kruis	28									
Long. bass. / Bekkenleng.	40									
Queue / Staartinpl.	23									
Fesse prof. / Dijen zij.	43									
Fesse arr. / Dijen acht.	43									
Ossature / Beenwerk	37									
Epaule os. / Schoud. b.	25									
Ligne dess. / Ruglijn	25									
Ant. face dev. / Voorb. z. v.	27									
Pât. ant. profil / Vork. zij-aanz.	25									
Post. fac. der. / Achterb. z. a.	25									
Pât. Post. Profil / Achterk. zij-aanz.	25									
Jarret / Sprongg.	27									
Marche / Beweging	25									
Taille / Gestalte	35									

Date de classification **03-03-20**
 Datum beoordeling



COTATIONS LINEAIRES : synthèse / LINEAIRE BEOORDELING : globaal

		50	60	70	80	90	100
Taille / Schofth.	85						
Musculature / Bepiering	90,7						
Type viande / Type	85,4						
Aplombs / Beenwerk	96						
Appar. gén. / Algem. voork	85						
Note finale / Eindbeoordeling	90						



BRILLANT de Roupage



Poids / Gewicht : 42 m. ▶ **1125 kg** | Taille / Schofth. : 42 m. ▶ **146 cm (+2)**



Couleur paillettes - Kleur rietjes - transparent - transparent

Date naiss. / Geboortedatum : 20-04-18
 Boucle / Oornummer : BE 1 6168 9348
 Code semence : 15658
 K.I. Code : 782209
 Naisseur / Fokker : COLLIGNON Philippe, Roupage
 Vendeur / Verkooper : CHRISTIAENS Kévin, Haversin

Champion des jeunes veaux au Concours foire de Libramont en 2019 et champion de l'expertise de Hérock quelques mois plus tard, Brillant fut très remarqué lors de nos présentations ! Rond de partout, c'est un raceur ! Sa lignée maternelle est très bonne reproductrice. Sa descendance se distingue déjà sur les concours régionaux et provinciaux...

Brillant werd zowel kampioen op de winterprijskamp in Libramont 2019 als op de keuring van Herock een paar maanden later, hij is overal breed en rond, hij is een echte raceur! Zijn moeder en grootmoeder zijn allebei heel goede fokkoeien met veel gestalte. Zijn nakomelingen onderscheiden zich al op de regionale en provinciale prijskampen.



Lot à / in Libramont 2022

SHERIFF de Centfontaine

78 • 96,8 • 91 • 89 • 95 • 93,6

OBSESSION de Roupage

98 • 88,5 • 86,4 • 90 • 85 • 89,1

PANACHE de Centfontaine

MYRTILLE de Centfontaine

IMPERIAL de l'Ecluse

MELODIE de Roupage

MONT BLANC de Centfontaine MONDAINE de Centfontaine

ARTABAN de St Fontaine EFFIGIE de la Coloterie

GERMINAL de Fooz DAVINA du Haut d'Arquennes

HARISSON de la Platte ECLUSE de Roupage

COTATIONS LINEAIRES : détail / LINEAIRE BEOORDELING : detail

5 10 15 20 25 30 35 40 45

Peau / Huid	30	■
Longueur / Lengte	42	■
Larg. poit. / Borstbr.	34	■
Larg. bass. / Bekkenbr.	43	■
Epaule / Schouder	39	■
Dessus / Rug	36	■
Côte / Rib	29	■
Croupe / Kruis	27	■
Long. bass. / Bekkenleng.	41	■
Queue / Staartinpl.	30	■
Fesse prof. / Dijen zij.	43	■
Fesse arr. / Dijen acht.	45	■
Ossature / Beenwerk	37	■
Epaule os. / Schoud. b.	25	■
Ligne dess. / Ruglijn	23	■
Ant. face dev. / Voorb. z. v.	29	■
Pât. ant. profil / Vork. zij-aanz.	25	■
Post. fac. der. / Achterb. z. a.	23	■
Pât. Post. Profil / Achterk. zij-aanz.	25	■
Jarret / Sprongg.	27	■
Marche / Beweging	22	■
Taille / Gestalte	35	■

Date de classification / Datum beoordeling **25-11-20**



Lot chez / bij Monfort J-P & Quentin, Les Avins

COTATIONS LINEAIRES : synthèse / LINEAIRE BEOORDELING : globaal

50 60 70 80 90 100

Taille / Schofth.	85	■
Musculature / Bepiering	91,8	■
Type viande / Type	88,1	■
Aplombs / Beenwerk	81	■
Appar. gén. / Algem. voork	90	■
Note finale / Eindbeoordeling	90,6	■



CALOGERO de Glaumont



Poids / Gewicht : 24 m. ▶ **898 kg** | Taille / Schofth. : 24 m. ▶ **137 cm (+4)**



Couleur paillettes - Kleur rietjes - jaune transparent - geel transparant

Date nais. / Geboortedatum : 15-10-19
 Boucle / Oornummer : BE 6 6360 0315
 Code semence : 15750
 K.I. Code : 783610
 Naisseur / Fokker : WENKIN Cedric, Bertrix
 Vendeur / Verkoper : Idem

Accouplement judicieux entre José CA vd Paddenheove et une fille de Ultimo van Ijzer. Sa mère est une vache de format tout en type et en finesse. Calogero est un taureau complet avec une belle musculature et une belle arrière-main. Ses veaux sont très faciles et bien conformés à la naissance.

Hele mooie combinatie tussen 2 indextoppers José CA en Ultimo. Zijn moeder is een zware koe met nog veel finesse en type. Calogero is een complete stier met een goede bespiering en een mooie achterhand. Zijn kalveren worden heel vlot geboren en hebben een heel mooie conformatie.

JOSE CA van de Paddenhoeve

83 • 93,8 • 88 • 82 • 95 • 91,7

ORVAL des 3 Frontières

GLORIA de Cras Avernas

LINGOT des 3 Frontières

JOLIETTE des 3 Frontières

IMPERIAL de l'Ecluse

VINCIANE de Cras Avernas

VERANDA de Glaumont

98 • 88,2 • 82,3 • 83 • 80 • 87,5

ULTIMO van de IJzer

RONDE de Glaumont

BENHUR du Champ Bouval

EMERAUDE van de IJzer

EMPIRE d'Ochain

ORIENTALE de Glaumont



VERANDA de Glaumont

COTATIONS LINEAIRES : détail / LINEAIRE BEOORDELING : detail

5 10 15 20 25 30 35 40 45

Peau / Huid	30	■
Longueur / Lengte	42	■
Larg. poit. / Borstbr.	30	■
Larg. bass. / Bekkenbr.	41	■
Epaule / Schouder	38	■
Dessus / Rug	38	■
Côte / Rib	28	■
Croupe / Kruis	29	■
Long. bass. / Bekkenleng.	41	■
Queue / Staartinpl.	32	■
Fesse prof. / Dijen zij.	44	■
Fesse arr. / Dijen acht.	43	■
Ossature / Beenwerk	38	■
Epaule os. / Schoud. b.	25	■
Ligne dess. / Ruglijn	25	■
Ant. face dev. / Voorb. z. v.	29	■
Pât. ant. profil / Vork. zij-aanz.	25	■
Post. fac. der. / Achterb. z. a.	19	■
Pât. Post. Profil / Achterk. zij-aanz.	27	■
Jarret / Sprongg.	33	■
Marche / Beweging	15	■
Taille / Gestalte	35	■

Date de classification / Datum beoordeling **27-10-21**



JOSE CA van de Paddenhoeve

COTATIONS LINEAIRES : synthèse / LINEAIRE BEOORDELING : globaal

50 60 70 80 90 100

Taille / Schofth.	85	■
Musculature / Bespiering	92	■
Type viande / Type	86,3	■
Aplombs / Beenwerk	70	■
Appar. gén. / Algem. voork	85	■
Note finale / Eindbeoordeling	89,3	■



COCA du Coin

Poids / Gewicht : 24 m. ▶ **880 kg** | Taille / Schofth. : 24 m. ▶ **138 cm (+5)**



Couleur paillettes - Kleur rietjes - gris - grijs

Date naiss. / Geboortedatum : 08-11-20
 Boucle / Oornummer : BE 8 6443 6142
 Code semence : 30154
 K.I. Code : 784450
 Naisseur / Fokker : MAILLIEUX F & DONY
 J.M, B, Braibant
 Vendeur / Verkoper : Idem

Fils de Général de l'Ecluse, et pas des moindres! Taureau complet, il est tout en rondeur et en finesse. Il est aussi issu d'une très bonne lignée maternelle! La mère de Coca a pesé 571 kg carcasse à seulement 3 ans et avait une note finale de 88,6 points.

Zoon van General en niet zo maar één. Coca is een heel complete stier met veel finesse, klasse en ronde rib. Hij komt van een uitstekende moederlijn. Zijn moeder woog 571 kg geslacht op amper 3 jaar en had een eindbeoordeling van 88,6 punten.



GENERAL de l'Ecluse



COCA du Coin

GENERAL de l'Ecluse 88 • 93,8 • 89,4 • 84 • 95 • 92,6	HAZARD van de Pannemeers	PANACHE de Centfontaine FLORA van de Pannemeers
AUDACIEUSE du Coin 85 • 88,7 • 85,1 • 94 • 80 • 88,6	FANTASIE de l'Ecluse	IMPERIAL de l'Ecluse FARANDOLE de l'Ecluse
	G-STAR van de Breehoeve	BRIGADIER de Somme ELISA
	REACTIVE du Coin	OR de Beaujeu ORQUIDEE du Coin

COTATIONS LINEAIRES : détail / LINEAIRE BEOORDELING : detail

		5	10	15	20	25	30	35	40	45
Peau / Huid	35									
Longueur / Lengte	42									
Larg. poit. / Borstbr.	29									
Larg. bass. / Bekkenbr.	41									
Epaule / Schouder	35									
Dessus / Rug	30									
Côte / Rib	27									
Croupe / Kruis	25									
Long. bass. / Bekkenleng.	41									
Queue / Staartinpl.	28									
Fesse prof. / Dijen zij.	42									
Fesse arr. / Dijen acht.	42									
Ossature / Beenwerk	37									
Epaule os. / Schoud. b.	25									
Ligne dess. / Ruglijn	25									
Ant. face dev. / Voorb. z. v.	29									
Pât. ant. profil / Vork. zij-aanz.	25									
Post. fac. der. / Achterb. z. a.	21									
Pât. Post. Profil / Achterk. zij-aanz.	27									
Jarret / Sprongg.	25									
Marche / Beweging	22									
Taille / Gestalte	38									

Date de classification / Datum beoordeling : **18-11-22**



COTATIONS LINEAIRES : synthèse / LINEAIRE BEOORDELING : globaal

		50	60	70	80	90	100
Taille / Schofth.	88						
Musculature / Bepiering	88,8						
Type viande / Type	85,3						
Aplombs / Beenwerk	90						
Appar. gén. / Algem. voork	85						
Note finale / Eindbeoordeling	89						



DALI de Centfontaine

Poids / Gewicht : 53 m. ▶ **1300 kg** | Taille / Schofth. : 53 m. ▶ **147 cm (+2)**



Couleur paillettes - Kleur rietjes - saumon - zalm

Date naiss. / Geboortedatum : 30-05-18
 Boucle / Oornummer : BE 5 6166 4897
 Code semence : 15659
 K.I. Code : 782210
 Naisseur / Fokker : MAHOUX Benoit, Paille
 Vendeur / Verkoper : Idem

Dali est un taureau complet, fin d'ossature avec une épaule viandeuse, une poitrine très ouverte et de gros quartiers dans l'arrière-main. Son origine maternelle remonte à la lignée maternelle de Laetitia, Epopée et Tempétueuse de Centfontaine! Ses veaux sont viandeux et épais.

Dali is een zeer complete stier met een heel mooie schouder, veel borstbreedte en een super achterhand. Deze stier met karakter doorgaat een heel goede evolutie. Zijn moederlijn gaat terug op de bekende fokkoeien Laetitia, Epopée en Tempétueuse de Centfontaine!! Zijn nakomelingen zijn heel breed en beveleesd met een uitzonderlijke voorhand.



ZEN de Centfontaine 78 • 90 • 87,4 • 76 • 85 • 88,3	TILOUIS d'Atrive REVERENCE de Centfontaine	IMPERIAL de l'Ecluse PISTACHE d'Atrive
BABETTE de Centfontaine 80 • 87,2 • 84 • 78 • 80 • 86,3	VIVALDI de Centfontaine UNION de Centfontaine	MUSCADET de Centfontaine MYGALLE de Centfontaine SHERIFF de Centfontaine TETUE de Centfontaine BOURSIER de Glimes LAETITIA de Centfontane



Lot chez/bij Plainchamps Joachim, Bellefontaine

COTATIONS LINEAIRES : détail / LINEAIRE BEOORDELING : detail

		5	10	15	20	25	30	35	40	45
Peau / Huid	35									
Longueur / Lengte	42									
Larg. poit. / Borstbr.	29									
Larg. bass. / Bekkenbr.	40									
Epaule / Schouder	38									
Dessus / Rug	35									
Côte / Rib	33									
Croupe / Kruis	23									
Long. bass. / Bekkenleng.	40									
Queue / Staartinpl.	22									
Fesse prof. / Dijen zij.	43									
Fesse arr. / Dijen acht.	41									
Ossature / Beenwerk	36									
Epaule os. / Schoud. b.	21									
Ligne dess. / Ruglijn	21									
Ant. face dev. / Voorb. z. v.	33									
Pât. ant. profil / Vork. zij-aanz.	27									
Post. fac. der. / Achterb. z. a.	19									
Pât. Post. Profil / Achterk. zij-aanz.	25									
Jarret / Sprongg.	29									
Marche / Beweging	17									
Taille / Gestalte	30									

Date de classification / Datum beoordeling **18-11-22**



Lot à / in Libramont 2022

COTATIONS LINEAIRES : synthèse / LINEAIRE BEOORDELING : globaal

		50	60	70	80	90	100
Taille / Schofth.	80						
Musculature / Bepiering	90,2						
Type viande / Type	83,9						
Aplombs / Beenwerk	76						
Appar. gén. / Algem. voork	85						
Note finale / Eindbeoordeling	87,9						



DANDY du Champ du Moulin



Poids / Gewicht : 31 m. ▶ **1075 kg** | Taille / Schofth. : 31 m. ▶ **145 cm (+6)**



Couleur paillettes - Kleur rietjes - Turquoise

Date nais. / Geboortedatum : 03-04-20
 Boucle / Oornummer : BE 9 6188 3128
 Code semence : 15789
 K.I. Code : 784154
 Naisseur / Fokker : DAMANET Stéphane, Custinne
 Vendeur / Verkoper : Idem

DANDY n'est autre que le demi-frère de MARADONA du Champ du Moulin. Long et puissant, c'est un taureau complet extériorisant une belle arrière-main et et une belle épaule.

Dandy is niemand minder dan de halfbroer van Maradona du Champ de Moulin. Lang en breed, hij is een complete stier met een mooie achterhand en een brede schouder.

BALISTO de Spy	BEJARD de Somme	SHERIFF de Centfontaine
		ECOLIERE du Coin
CHELSEA du Champ du Moulin	DOUCE de Somme	NOEUR de Fooz
		BEAUTE de Somme
95 • 87,2 • 84,7 • 92 • 80 • 87,9	IMPERIAL de l'Ecluse	GERMINAL de Fooz
		DAVINA du Haut d'Arquennes
MINI		ADAJIO de Bray
		3754



CHELSEA du Champ du Moulin

COTATIONS LINEAIRES : détail / LINEAIRE BEOORDELING : detail

		5	10	15	20	25	30	35	40	45
Peau / Huid	30									
Longueur / Lengte	43									
Larg. poit. / Borstbr.	27									
Larg. bass. / Bekkenbr.	40									
Epaule / Schouder	38									
Dessus / Rug	31									
Côte / Rib	28									
Croupe / Kruis	28									
Long. bass. / Bekkenleng.	42									
Queue / Staartinpl.	22									
Fesse prof. / Dijen zij.	43									
Fesse arr. / Dijen acht.	41									
Ossature / Beenwerk	35									
Epaule os. / Schoud. b.	25									
Ligne dess. / Ruglijn	25									
Ant. face dev. / Voorb. z. v.	27									
Pât. ant. profil / Vork. zij-aanz.	25									
Post. fac. der. / Achterb. z. a.	21									
Pât. Post. Profil / Achterk. zij-aanz.	29									
Jarret / Sprongg.	35									
Marche / Beweging	17									
Taille / Gestalte	40									

Date de classification / Datum beoordeling **18-11-22**



MARADONA du Champ de Moulin

COTATIONS LINEAIRES : synthèse / LINEAIRE BEOORDELING : globaal

		50	60	70	80	90	100
Taille / Schofth.	90						
Musculature / Bepiering	89,5						
Type viande / Type	84,1						
Aplombs / Beenwerk	75						
Appar. gén. / Algem. voork	85						
Note finale / Eindbeoordeling	88,6						



DOMINO de Roupage

Poids / Gewicht : 31 m. ▶ **946 kg** | Taille / Schofth. : 31 m. ▶ **138 cm (-1)**



Couleur paillettes - Kleur rietjes - gris - grijs

Date naiss. / Geboortedatum : 17-04-20
 Boucle / Oornummer : BE 3 6090 0600
 Code semence : 23484
 K.I. Code : 783613
 Naisseur / Fokker : COLLIGNON Philippe, Roupage
 Vendeur / Verkoper : PIRSON Pol, Schaltin

Domino est un taureau tout en finesse avec une belle épaule et ouvert dans la poitrine. Sa grand-mère fut 1^{ère} au concours provincial de Libramont et elle est la demi-sœur d'Identique de Roupage. Ses veaux sont faciles, fins et ont une très bonne évolution.

Domino is een stier met veel lengte en finesse, een mooie schouder en breed in de borst. Zijn grootmoeder behaalde de 1^{ste} prijs provinciaal in Libramont en is de halfzus van de bekende Identique de Roupage. Kalveren bij de verkoper zijn heel vitaal, fijn en doormaken een hele goede evolutie.



DIGITAL d'Embise

83 • 89 • 84,6 • 94 • 85 • 88,7

TYPIQUE de Roupage

78 • 88,8 • 86,4 • 84 • 85 • 88

VIDAL de St Fontaine

BRAGA d'Embise

STARTER de St Fontaine

OLYMPIQUE de Roupage

WHISKY van het Negenbonder
PASTOURELLE de St Fontaine

SNOOPY d'Embise
TIARA d'Embise

ARGAN de l'Ecluse
NINA RICCI de St Fontaine

OBUS de Somme
FOUDRE de Roupage



TYPIQUE de Roupage

COTATIONS LINEAIRES : détail / LINEAIRE BEOORDELING : detail

5 10 15 20 25 30 35 40 45

Peau / Huid	40									
Longueur / Lengte	40									
Larg. poit. / Borstbr.	31									
Larg. bass. / Bekkenbr.	42									
Epaule / Schouder	39									
Dessus / Rug	34									
Côte / Rib	25									
Croupe / Kruis	25									
Long. bass. / Bekkenleng.	40									
Queue / Staartinpl.	30									
Fesse prof. / Dijen zij.	45									
Fesse arr. / Dijen acht.	43									
Ossature / Beenwerk	40									
Epaule os. / Schoud. b.	25									
Ligne dess. / Ruglijn	25									
Ant. face dev. / Voorb. z. v.	27									
Pât. ant. profil / Vork. zij-aanz.	25									
Post. fac. der. / Achterb. z. a.	23									
Pât. Post. Profil / Achterk. zij-aanz.	25									
Jarret / Sprongg.	25									
Marche / Beweging	25									
Taille / Gestalte	30									

Date de classification
Datum beoordeling **22-04-21**



Lot chez / bij Pirson Pol, Schaltin

COTATIONS LINEAIRES : synthèse / LINEAIRE BEOORDELING : globaal

50 60 70 80 90 100

Taille / Schofth.	80								
Musculature / Bepiering	91,5								
Type viande / Type	85,6								
Aplombs / Beenwerk	96								
Appar. gén. / Algem. voork	85								
Note finale / Eindbeoordeling	89,9								



FACHO du Fond de Bois



Poids / Gewicht : 47 m. ▶ **1156 kg** | Taille / Schofth. : 47 m. ▶ **147 cm (+3)**



Couleur paillettes - Blanc - Wit

Date nais. / Geboortedatum : 08-11-15
 Boucle / Oornummer : BE 5 5611 4702
 Code semence : 15584
 K.I. Code : 780549
 Naisseur / Fokker : MONFORT Jean-Pierre, Les Avins
 Vendeur / Verkoper : Idem

Propre frère d'Econome, Facho se démarque par sa finesse et sa longueur. Il a obtenu une note de 91 points en musculature. Ses veaux sont très faciles, corrects avec une bonne évolution...

Facho is de volle broer van Econome en hij onderscheidt zich door zijn type en lengte. Hij behaalde 91 punten op bespierung, Zijn nakomelingen zijn heel vlot, correct en naar het beeld van hun vader.



ATTRIBUT du Fond de Bois 90 • 92,2 • 87,9 • 86 • 90 • 91,5	IMPERIAL de l'Ecluse	GERMINAL de Fooz DAVINA du Haut d'Arquennes
BRICOLE du Fond de Bois 83 • 88,7 • 85,3 • 86 • 80 • 88	ORAGEUSE du Fond de Bois	CALIMERO de Mehogne FORMULE du Fond de Bois
	ADAJIO de Bray	EMPIRE d'Ochain HUMAINE de Bray
	XYPHOIDIENNE du Fond de Bois	MONT BLANC de Centfontaine RAFFINEE du Fond de Bois



BRICOLE du Fond de Bois

COTATIONS LINEAIRES : détail / LINEAIRE BEOORDELING : detail

	5	10	15	20	25	30	35	40	45
Peau / Huid	25								
Longueur / Lengte	42								
Larg. poit. / Borstbr.	34								
Larg. bass. / Bekkenbr.	38								
Epaule / Schouder	38								
Dessus / Rug	36								
Côte / Rib	30								
Croupe / Kruis	32								
Long. bass. / Bekkenleng.	41								
Queue / Staartinpl.	18								
Fesse prof. / Dijen zij.	46								
Fesse arr. / Dijen acht.	40								
Ossature / Beenwerk	30								
Epaule os. / Schoud. b.	25								
Ligne dess. / Ruglijn	25								
Ant. face dev. / Voorb. z. v.	31								
Pât. ant. profil / Vork. zij-aanz.	25								
Post. fac. der. / Achterb. z. a.	23								
Pât. Post. Profil / Achterk. zij-aanz.	25								
Jarret / Sprongg.	15								
Marche / Beweging	15								
Taille / Gestalte	33								

Date de classification 05-11-19
Datum beoordeling



FACHO du Fond de Bois

COTATIONS LINEAIRES : synthèse / LINEAIRE BEOORDELING : globaal

	50	60	70	80	90	100
Taille / Schofth.	83					
Musculature / Bespierung	91					
Type viande / Type	84,4					
Aplombs / Beenwerk	77					
Appar. gén. / Algem. voork	85					
Note finale / Eindbeoordeling	88,8					



FARKOUM de Centfontaine



Poids / Gewicht : 29 m. ▶ **974 kg** | Taille / Schofth. : 29 m. ▶ **142 cm (+4)**



Couleur paillettes - Kleur rietjes - Transparent - transparent

Date nais. / Geboortedatum : 27-05-20
 Boucle / Oornummer : BE 5 6196 4293
 Code semence : 15767
 K.I. Code : 784073
 Naisseur / Fokker : MAHOUX Benoit, Marchin
 Vendeur / Verkooper : LELEUX Christian & Laurent, Mainvault

Premier fils de Dauphin de Centfontaine disponible à l'IA. Sa grand-mère Victoire de Centfontaine fut championne à Clavier. Farkoum est un taureau long, fin et soutenu par de bons aplombs.

1ste zoon van Dauphin op een KI, zijn grootmoeder Victoire de Centfontaine werd kampioen in Clavier. Farkoum is een lange stier met veel finesse en goed beenwerk



VICTOIRE de Centfontaine



FARKOUM de Centfontaine

DAUPHIN de Centfontaine

78 • 90,2 • 85,4 • 80 • 85 • 88,2

G-STAR van de Breehoeve

VALEUREUSE de Centfontaine

VIVALDI de Centfontaine

DELICIEUSE de Centfontaine

VICTOIRE de Centfontaine

BRIGADIER de Somme
ELISA

NOCEUR de Fooz
POESIE de Centfontaine

SHERIFF de Centfontaine
TETUE de Centfontaine

TILOUIS d'Atrive
PROMESSE de Centfontaine

COTATIONS LINEAIRES : détail / LINEAIRE BEOORDELING : detail

5 10 15 20 25 30 35 40 45

Peau / Huid	45	■
Longueur / Lengte	41	■
Larg. poit. / Borstbr.	33	■
Larg. bass. / Bekkenbr.	42	■
Epaule / Schouder	35	■
Dessus / Rug	31	■
Côte / Rib	25	■
Croupe / Kruis	27	■
Long. bass. / Bekkenleng.	40	■
Queue / Staartinpl.	22	■
Fesse prof. / Dijen zij.	44	■
Fesse arr. / Dijen acht.	43	■
Ossature / Beenwerk	38	■
Epaule os. / Schoud. b.	25	■
Ligne dess. / Ruglijn	25	■
Ant. face dev. / Voorb. z. v.	27	■
Pât. ant. profil / Vork. zij-aanz.	25	■
Post. fac. der. / Achterb. z. a.	23	■
Pât. Post. Profil / Achterk. zij-aanz.	25	■
Jarret / Sprongg.	29	■
Marche / Beweging	25	■
Taille / Gestalte	35	■

Date de classification 08-07-21
Datum beoordeling



COTATIONS LINEAIRES : synthèse / LINEAIRE BEOORDELING : globaal

50 60 70 80 90 100

Taille / Schofth.	85	■
Musculature / Bepiering	90	■
Type viande / Type	85,6	■
Aplombs / Beenwerk	87	■
Appar. gén. / Algem. voork	85	■
Note finale / Eindbeoordeling	89,2	■



GERONIMO van Perenhof



Poids / Gewicht : 58 m. ▶ **1385 kg** | Taille / Schofth. : 35 m. ▶ **148 cm (+3)**



Color: paillettes - Kleur: rietjes - Beige

Date naiss. / Geboortedatum : 25-12-17
 Boucle / Oornummer : BE 4 1312 0666
 Code semence : 15622
 K.I. Code : 781871
 Naisseur / Fokker : PERENHOF bvba, O-L-V-Waver
 Vendeur / Verkoper : Idem

Geronimo est issu d'une des meilleures lignées de l'élevage de Saint Fontaine. Sa grand-mère, Naomi, est une fille de Chanel et aussi la grand-mère de Winston van Perenhof. Sa mère est une très bonne fille d'Impérial de l'Ecluse, très bonne reproductrice et de gros format. Geronimo est un taureau avec une épaule, une poitrine et une côte comme on en voit pas beaucoup ! Ses veaux naissent puissants et sont très économiques !

GERONIMO stamt af van de gekende koeien NAOMI van Perenhof en CHANEL de St Fontaine, Zijn moeder CIANNA is een heel mooie, zware en uitstekende fokkoe. Hij is de provinciale kampioen van Geel en kenmerkt zich door zijn uitzonderlijke schouder borst en ronde rib, zoals men ze maar zelden tegen komt! Zijn nakomelingen zijn sterke en mooie kalveren die uitstekend uitgroeien.



CIANNA van Perenhof



Geronimo van Perenhof

WILMOTS du Falgi 90 • 87,3 • 87 • 72 • 80 • 87,7	BENHUR du Champ Bouval	FETICHE d'Izier COURTOISE de St Roch
	URSULE du Falgi	ILOT du Bouchelet QLIO du Falgi
CIANNA van Perenhof	IMPERIAL de l'Ecluse	GERMINAL de Fooz DAVINA du Haut d'Arquennes
	NAOMI van Perenhof	OSBORNE van Terbeck CHANEL de St Fontaine

COTATIONS LINEAIRES : détail / LINEAIRE BEOORDELING : detail

		5	10	15	20	25	30	35	40	45
Peau / Huid	40									
Longueur / Lengte	44									
Larg. poit. / Borstbr.	33									
Larg. bass. / Bekkenbr.	42									
Epaule / Schouder	37									
Dessus / Rug	34									
Côte / Rib	29									
Croupe / Kruis	25									
Long. bass. / Bekkenleng.	43									
Queue / Staartinpl.	29									
Fesse prof. / Dijen zij.	43									
Fesse arr. / Dijen acht.	43									
Ossature / Beenwerk	35									
Epaule os. / Schoud. b.	25									
Ligne dess. / Ruglijn	25									
Ant. face dev. / Voorb. z. v.	25									
Pât. ant. profil / Vork. zij-aanz.	25									
Post. fac. der. / Achterb. z. a.	23									
Pât. Post. Profil / Achterk. zij-aanz.	25									
Jarret / Sprongg.	35									
Marche / Beweging	18									
Taille / Gestalte	35									

Date de classification Datum beoordeling **25-11-20**



COTATIONS LINEAIRES : synthèse / LINEAIRE BEOORDELING : globaal

		50	60	70	80	90	100
Taille / Schofth.	85						
Musculature / Bepiering	91						
Type viande / Type	88						
Aplombs / Beenwerk	83						
Appar. gén. / Algem. voork	90						
Note finale / Eindbeoordeling	89,9						



HERBAGE de Warichet



Poids / Gewicht : 35 m. ▶ **1050 kg** | Taille / Schofth. : 35 m. ▶ **141 cm (+0)**



Couleur paillettes - Kleur rietjes - vert foncé - donkergroen

Date nais. / Geboortedatum : 25-11-19
 Boucle / Oornummer : BE 2 6391 5022
 Code semence : 15766
 K.I. Code : 784074
 Naisseur / Fokker : MATHIEUX Vincent, Warisoulx
 Vendeur / Verkoper : Idem

Herbage est un taureau aux multiples qualités. A la fois viandeux et facile à utiliser, Herbage a une large avant-main, beaucoup de finesse et de type.

Herbage is een stier met veel kwaliteiten. Deze voormalige kuddestier is een echte vleesstier die heel breed inzetbaar is. Herbage heeft een heel brede voorhand met veel finesse en type.



FETICHE de Warichet



HERBAGE de Warichet

FETICHE de Warichet 93 • 89 • 86,9 • 75 • 85 • 89,2	OCCIDENT de Neuve Cour	JUVENTUS de l'Ecluse JACINTHE de Neuve Cour
DERIVEE de Warichet 83 • 86,5 • 85,9 • 86 • 75 • 86,8	CHAGRINEE de Warichet	FLIRTER van de Kerkenhofstede VARIETE de Warichet
	CRACK du Pont de Messe	VESTIGE du Pont de Messe ULCEREUSE du Pont de Messe
	BINETTE de Warichet	VAINQUEUR de Warichet ULTIME de Warichet

COTATIONS LINEAIRES : détail / LINEAIRE BEOORDELING : detail

	5	10	15	20	25	30	35	40	45
Peau / Huid	40								
Longueur / Lengte	39								
Larg. poit. / Borstbr.	34								
Larg. bass. / Bekkenbr.	41								
Epaule / Schouder	40								
Dessus / Rug	38								
Côte / Rib	23								
Croupe / Kruis	25								
Long. bass. / Bekkenleng.	38								
Queue / Staartinpl.	23								
Fesse prof. / Dijen zij.	43								
Fesse arr. / Dijen acht.	41								
Ossature / Beenwerk	35								
Epaule os. / Schoud. b.	25								
Ligne dess. / Ruglijn	25								
Ant. face dev. / Voorb. z. v.	27								
Pât. ant. profil / Vork. zij-aanz.	25								
Post. fac. der. / Achterb. z. a.	21								
Pât. Post. Profil / Achterk. zij-aanz.	27								
Jarret / Sprongg.	23								
Marche / Beweging	25								
Taille / Gestalte	30								

Date de classification / Datum beoordeling **16-11-20**



COTATIONS LINEAIRES : synthèse / LINEAIRE BEOORDELING : globaal

	50	60	70	80	90	100
Taille / Schofth.	80					
Musculature / Bepiering	91					
Type viande / Type	84,6					
Aplombs / Beenwerk	90					
Appar. gén. / Algem. voork	85					
Note finale / Eindbeoordeling	89,2					



INIESTA de la Bocheroule



Poids / Gewicht : 37 m. ▶ **1234** kg | Taille / Schofth. : 37 m. ▶ **147** cm (+5)

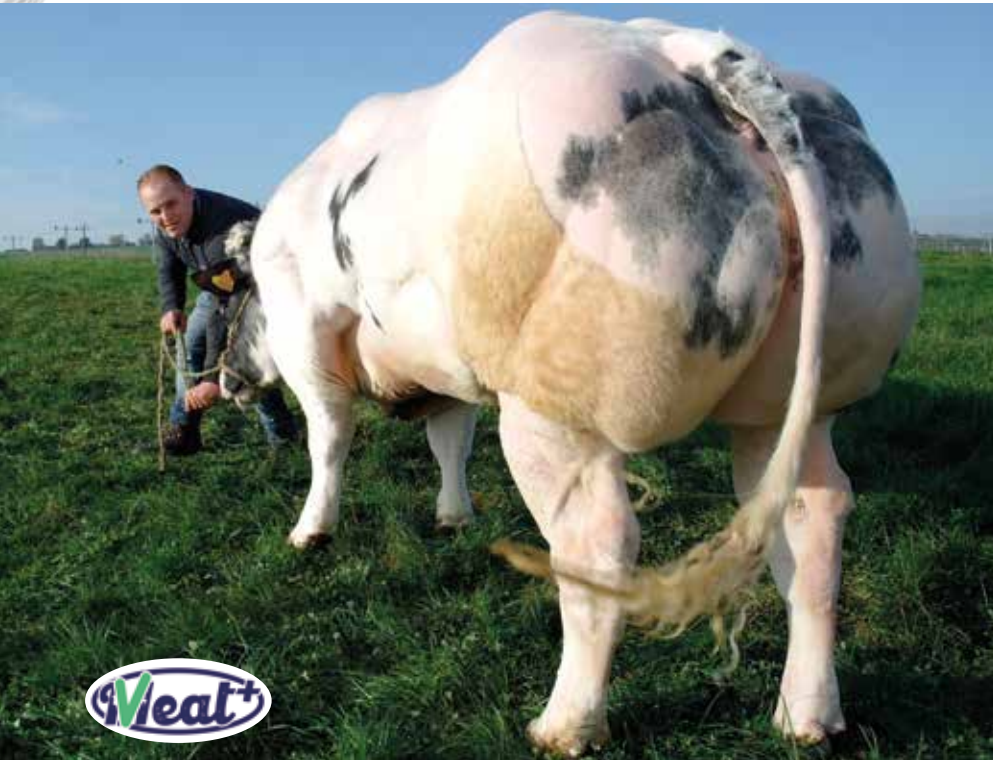

Couleur paillettes - Kleur rietjes - Rouge - rood

Date nais. / Geboortedatum : 17-10-17
Boucle / Oornummer : BE 9 6289 6556
Code semence : 15619
K.I. Code : 781788
Naisseur / Fokker : PIRSON-DEMARCHE & Pierre, Sovet
Vendeur / Verkoper : Idem

INIESTA est un très bon producteur de semence. Son origine maternelle remonte à Jugeote de la Bocheroule, très bonne reproductrice de l'élevage et habituée des concours. Ses descendants obtiennent de très bonnes performances de croissance et de conformation à l'abattage.

Eerste zoon van Charmeur, INIESTA produceert heel goed sperma. Hij is een lange stier met een brede achterhand en een mooie ruglijn. Zijn origine gaat terug tot Jugeote de la Bocheroule, heel goede fokkoe en gekend van de prijsskampen. Zijn nakomelingen zijn gekend voor hun groei-kracht en vleesaanzet.

CHARMEUR van Perenhof	SHERIFF de Centfontaine	PANACHE de Centfontaine MYRTILLE de Centfontaine
	VIKI van Perenhof	DAVIDSON de l'Ecluse NAMARA van Perenhof
FANFARE de la Bocheroule 95 • 87,5 • 85 • 92 • 80 • 88,2	GROMMIT Hof ter Zilverberg	ADAJIO de Bray CLAVER Hof ter Zilverberg
	CANELLE de la Bocheroule	MEXICAIN de Fontena SOLUTION de la Bocheroule



6 premiers veaux chez l'éleveur / 6 eerste kalveren bij de fokker

COTATIONS LINEAIRES : détail / LINEAIRE BEOORDELING : detail

	5	10	15	20	25	30	35	40	45
Peau / Huid									40
Longueur / Lengte									44
Larg. poit. / Borstbr.									30
Larg. bass. / Bekkenbr.									41
Epaule / Schouder									35
Dessus / Rug									29
Côte / Rib									28
Croupe / Kruis									20
Long. bass. / Bekkenleng.									42
Queue / Staartinpl.									27
Fesse prof. / Dijen zij.									39
Fesse arr. / Dijen acht.									41
Ossature / Beenwerk									32
Epaule os. / Schoud. b.									23
Ligne dess. / Ruglijn									23
Ant. face dev. / Voorb. z. v.									27
Pât. ant. profil / Vork. zij-aanz.									27
Post. fac. der. / Achterb. z. a.									23
Pât. Post. Profil / Achterk. zij-aanz.									27
Jarret / Sprongg.									31
Marche / Beweging									20
Taille / Gestalte									45

Date de classification
Datum beoordeling **05-11-19**



COTATIONS LINEAIRES : synthèse / LINEAIRE BEOORDELING : globaal

	50	60	70	80	90	100
Taille / Schofth.						95
Musculature / Bepiering						87,3
Type viande / Type						85,4
Aplombs / Beenwerk						84
Appar. gén. / Algem. voork						80
Note finale / Eindbeoordeling						88,5



INSOLENT de St Remacle



Poids / Gewicht : 33 m. ▶ **992 kg** | Taille / Schofth. : 33 m. ▶ **141 cm (+1)**



Couleur paillettes - Kleur rietjes - Bleu foncé - Donkerblauw

Date nais. / Geboortedatum : 04-02-20
Boucle / Oornummer : BE 9 6360 9201
Code semence : 15790
K.I. Code : 784155
Naisseur / Fokker : DELVAUX Bernard, Schaltin
Vendeur / Verkoper : Idem

INSOLENT est une bonne combinaison de lignées d'élevages faciles à accoupler. Sa grand-mère est une demi-sœur de Baryton de St Remacle, 4 fois 1^{er} sur les concours régionaux et champion au Provincial de Ciney. INSOLENT est un taureau complet, de type, tout en longueur et en finesse.

Insolent is een goede combinatie van gemakkelijke bloedlijn en opfok. Zijn grootmoeder is een halfzus van Baryton de St Remacle, provinciaal kampioen in Ciney en 2^{de} prijs Agribex. Insolent is een complete stier met type, lengte en veel finesse.



BARYTON de St Remacle



INSOLENT de St Remacle

DIGITAL d'Embise 83 • 89 • 84,6 • 94 • 85 • 88,7	VIDAL de St Fontaine	WHISKY van het Negenbonder PASTOURELLE de St Fontaine
DESIREE de St Remacle 90 • 87,5 • 85,6 • 94 • 80 • 88,4	BRAGA d'Embise	SNOOPY d'Embise TIARA d'Embise
	NELSON des Peupliers	LIVRET de Fooz HELLA des Peupliers
	UNANIME de St Remacle	ADAJIO de Bray RENONCULE de St Remacle

COTATIONS LINEAIRES : détail / LINEAIRE BEOORDELING : detail

	5	10	15	20	25	30	35	40	45
Peau / Huid	30								
Longueur / Lengte	40								
Larg. poit. / Borstbr.	32								
Larg. bass. / Bekkenbr.	41								
Epaule / Schouder	39								
Dessus / Rug	36								
Côte / Rib	27								
Croupe / Kruis	25								
Long. bass. / Bekkenleng.	40								
Queue / Staartinpl.	32								
Fesse prof. / Dijen zij.	43								
Fesse arr. / Dijen acht.	42								
Ossature / Beenwerk	35								
Epaule os. / Schoud. b.	25								
Ligne dess. / Ruglijn	25								
Ant. face dev. / Voorb. z. v.	29								
Pât. ant. profil / Vork. zij-aanz.	25								
Post. fac. der. / Achterb. z. a.	23								
Pât. Post. Profil / Achterk. zij-aanz.	25								
Jarret / Sprongg.	27								
Marche / Beweging	23								
Taille / Gestalte	28								

Date de classification / Datum beoordeling **19-08-21**



COTATIONS LINEAIRES : synthèse / LINEAIRE BEOORDELING : globaal

	50	60	70	80	90	100
Taille / Schofth.	78					
Musculature / Bepiering	90,8					
Type viande / Type	86,1					
Aplombs / Beenwerk	92					
Appar. gén. / Algem. voork	85					
Note finale / Eindbeoordeling	89,3					



IRISH COFFEE de Biert



Poids / Gewicht : 37 m. ▶ **1105 kg** | Taille / Schofth. : 37 m. ▶ **145 cm (+3)**



Couleur paillettes - Kleur rietjes - Beige

Date naiss. / Geboortedatum : 08-10-19
 Boucle / Oornummer : BE 1 6436 8597
 Code semence : 15721
 K.I. Code : 783329
 Naisseur / Fokker : DAXHELET-RABEUX
 Marie-Hélène, Ermeton-sur-Biert
 Vendeur / Verkoper : Idem

Irish Coffee est le fils de Caboche de Biert, championne provinciale à Ciney et 1er prix au National de Libramont en 2018 et 2019, elle pesait 1056 kg pour 1m43. Tout comme sa mère, il est très puissant avec de beaux quartiers arrière, de la longueur et une belle épaule ! Ses 1ers veaux donnent entière satisfaction aux utilisateurs.

Irish Coffee is de zoon van Caboche de Biert, provinciaal kampioene Ciney en 1ste Nationaal Libramont in 2018 en 2019, ze woog toen 1056 kg voor 1m43. Zoals zijn moeder is hij een zware stier met een prachtige achterhand, veel lengte en een brede schouder! De veehouders zijn heel tevreden van zijn eerste kalveren.



CABOCHE de Biert

ARAGON de Wayaux 83 • 90,8 • 86,6 • 74 • 90 • 89,2	SHERIFF de Centfontaine	PANACHE de Centfontaine MYRTILLE de Centfontaine
CABOCHE de Biert 100 • 92,2 • 89,7 • 80 • 90 • 91,3	KELLY de Baillonville	LANGOUREUX de Fooz FINETTE de Baillonville
	ATTRIBUT du Fond de Bois	IMPERIAL de l'Ecluse ORAGEUSE du Fond de Bois
	UBIQUITE de Biert	SAMOURAI de Biert RECLAME de Biert

COTATIONS LINEAIRES : détail / LINEAIRE BEOORDELING : detail

		5	10	15	20	25	30	35	40	45
Peau / Huid	35									
Longueur / Lengte	39									
Larg. poit. / Borstbr.	29									
Larg. bass. / Bekkenbr.	41									
Epaule / Schouder	38									
Dessus / Rug	32									
Côte / Rib	25									
Croupe / Kruis	20									
Long. bass. / Bekkenleng.	40									
Queue / Staartinpl.	27									
Fesse prof. / Dijen zij.	41									
Fesse arr. / Dijen acht.	42									
Ossature / Beenwerk	36									
Epaule os. / Schoud. b.	25									
Ligne dess. / Ruglijn	25									
Ant. face dev. / Voorb. z. v.	27									
Pât. ant. profil / Vork. zij-aanz.	25									
Post. fac. der. / Achterb. z. a.	23									
Pât. Post. Profil / Achterk. zij-aanz.	25									
Jarret / Sprongg.	35									
Marche / Beweging	22									
Taille / Gestalte	30									

Date de classification / Datum beoordeling **16-10-20**



GALERIE de Biert, propre soeur de / volle zus van Irish Coffee

COTATIONS LINEAIRES : synthèse / LINEAIRE BEOORDELING : globaal

		50	60	70	80	90	100
Taille / Schofth.	80						
Musculature / Bepiering	89,3						
Type viande / Type	83,3						
Aplombs / Beenwerk	86						
Appar. gén. / Algem. voork	80						
Note finale / Eindbeoordeling	87,6						



JOUR de Biert

Poids / Gewicht : 31 m. ▶ **1075 kg** | Taille / Schofth. : 31 m. ▶ **140 cm (+1)**



Couleur paillettes - Kleur rietjes - Beige

Date naiss. / Geboortedatum : 14-04-20
 Boucle / Oornummer : BE 1 6186 7678
 Code semence : 15791
 K.I. Code : 784080
 Naisseur / Fokker : DAXHELET-RABEUX
 Marie-Hélène, Ermeton-sur-Biert
 Vendeur / Verkoper : Idem

Fils de Touffu de la Grande Rose, Jour est issu d'une lignée maternelle ayant fait ses preuves. Sa grand-mère était une toute bonne fille de Elisa. Sa mère est une des meilleures vaches du troupeau. Jour est un taureau épais de partout, large de bassin, avec une belle épaule.

Zoon van Touffu de la Grande Rose met een uitstekende moederlijn. Zijn grootmoeder was een heel goede en zware dochter van de gekende Elisa en zijn moeder is één van de beste koeien van de fokker. Jour is een brede stier zowel in de voor- als in de achterhand met een mooie schouder.



GUIRLANDE de Biert



Elisa



TOUFFU de la Grande Rose 80 • 89,5 • 85,9 • 90 • 85 • 88,7	JOYEUX du Fet DAVIDSON de l'Ecluse CACAHUETTE du Fet	DAVIDSON de l'Ecluse CACAHUETTE du Fet
GUIRLANDE de Biert 88 • 87,7 • 85,4 • 92 • 85 • 88,6	MANGOUSTE de la Grande Rose ARAGON de Wayaux SOLIDE des Tiennes	JALET de Mehogne GERALDINE de la Grande Rose SHERIFF de Centfontaine KELLY de Baillonville GROMMIT Hof ter Silberberg ELISA

COTATIONS LINEAIRES : détail / LINEAIRE BEOORDELING : detail

		5	10	15	20	25	30	35	40	45
Peau / Huid	30									
Longueur / Lengte	41									
Larg. poit. / Borstbr.	34									
Larg. bass. / Bekkenbr.	40									
Epaule / Schouder	38									
Dessus / Rug	28									
Côte / Rib	22									
Croupe / Kruis	25									
Long. bass. / Bekkenleng.	41									
Queue / Staartinpl.	28									
Fesse prof. / Dijen zij.	43									
Fesse arr. / Dijen acht.	41									
Ossature / Beenwerk	30									
Epaule os. / Schoud. b.	25									
Ligne dess. / Ruglijn	23									
Ant. face dev. / Voorb. z. v.	29									
Pât. ant. profil / Vork. zij-aanz.	25									
Post. fac. der. / Achterb. z. a.	23									
Pât. Post. Profil / Achterk. zij-aanz.	25									
Jarret / Sprongg.	29									
Marche / Beweging	25									
Taille / Gestalte	35									

Date de classification / Datum beoordeling : **16-12-21**

COTATIONS LINEAIRES : synthèse / LINEAIRE BEOORDELING : globaal

		50	60	70	80	90	100
Taille / Schofth.	85						
Musculature / Bepiering	89						
Type viande / Type	85,4						
Aplombs / Beenwerk	90						
Appar. gén. / Algem. voork	80						
Note finale / Eindbeoordeling	88,6						



MAJEUR du Fond de Bois



Poids / Gewicht : 19 m. ▶ **808 kg** | Taille / Schofth. : 19 m. ▶ **133 cm (+6)**



Couleur paillettes - Kleur rietjes - jaune

Date nais. / Geboortedatum : 23-03-21
Boucle / Oornummer : BE 1 6460 0343
Code semence : 30153
K.I. Code : 784449
Naisseur / Fokker : MONFORT Jean-Pierre & Quentin, Les Avins
Vendeur / Verkoper : Idem

Fruit de 4 générations de raceurs de GAB, fils de Fly, il est aussi né d'une très bonne lignée maternelle de l'élevage du Fond de Bois. Son arrière-grand-mère, XIMENIA était une fille de Papillote et championne provinciale à Hannut. Sa demi-sœur, Liberté du FDB, fut championne à Clavier. Majeur est un taureau de taille avec beaucoup de type et de longueur.

Majeur is het resultaat van 4 generaties raceurs van GAB. Deze zoon van Fly komt uit een gekende bloedlijn van het fokbedrijf «du Fond de Bois». Zijn overgrootmoeder Ximenia, een gekende keuringskoe, was een dochter van de bekende Papillote du Fond de Bois. Liberté du Fond de Bois, halfzus van Majeur werd kampioen in Clavier. Hij is een grote en zware stier met veel soort, type en lengte.



FLY du Fond de Bois 85 • 91,8 • 86,1 • 72 • 90 • 89,7	ATTRIBUT du Fond de Bois	IMPERIAL de l'Ecluse ORAGEUSE du Fond de Bois
JULIANA du Fond de Bois 93 • 84,5 • 85,4 • 82 • 75 • 86	ASTUCE du Fond de Bois	OCCUPANT du Fond de Bois PAPILLOTE du Fond de Bois
	ESPERANTO van Perenhof	SHERIFF de Centfontaine VIEFKE van Perenhof
	GLAMOUR u Fond de Bois	IDEFIX van Terbeck XIMENIA du Fond de Bois



LIBERTE du Fond de Bois, demi-soeur de / halfzus van Juliana

COTATIONS LINEAIRES : détail / LINEAIRE BEOORDELING : detail

	5	10	15	20	25	30	35	40	45
Peau / Huid	35								
Longueur / Lengte	43								
Larg. poit. / Borstbr.	28								
Larg. bass. / Bekkenbr.	42								
Epaule / Schouder	36								
Dessus / Rug	30								
Côte / Rib	23								
Croupe / Kruis	27								
Long. bass. / Bekkenleng.	42								
Queue / Staartinpl.	27								
Fesse prof. / Dijen zij.	42								
Fesse arr. / Dijen acht.	42								
Ossature / Beenwerk	38								
Epaule os. / Schoud. b.	23								
Ligne dess. / Ruglijn	23								
Ant. face dev. / Voorb. z. v.	29								
Pât. ant. profil / Vork. zij-aanz.	27								
Post. fac. der. / Achterb. z. a.	27								
Pât. Post. Profil / Achterk. zij-aanz.	25								
Jarret / Sprongg.	29								
Marche / Beweging	20								
Taille / Gestalte	40								

Date de classification / Datum beoordeling **18-11-22**



XIMENIA du Fond de Bois

COTATIONS LINEAIRES : synthèse / LINEAIRE BEOORDELING : globaal

	50	60	70	80	90	100
Taille / Schofth.	90					
Musculature / Bepiering	89					
Type viande / Type	85,1					
Aplombs / Beenwerk	86					
Appar. gén. / Algem. voork	85					
Note finale / Eindbeoordeling	89,1					



MARLO van het Caloenhof



Poids / Gewicht : 58 m. ▶ **1360** kg | Taille / Schofth. : 58 m. ▶ **151** cm (+6)



Couleur paillottes - Kleur rietjes - Turquoise

Date nais. / Geboortedatum : 23-12-17
 Boucle / Oornummer : BE 1 1963 1314
 Code semence : 15675
 K.I. Code : 56000
 Naisseur / Fokker : DE FAUW Kristof & VAN RENTERGHEM Sandra
 Vendeur / Verkopet : Idem

Taureau de poids et de format, la combinaison Lennie x Ultimo va ravir les amateurs d'index. Sa mère et sa grand-mère furent championnes au concours Régional de TIELT. Sa mère pesait 688 kg abattue à 4 ans. Marlo a obtenu un 3^{ème} place à Bruxelles 2019. Ses veaux sont économiques et son utilisation est croissante.

Hij is een stier met gewicht en gestalte. De combinatie Lennie x Ultimo zal zeker indruk maken op de liefhebbers van indexen. Zowel zijn moeder en grootmoeder behaalden het kampioenschap op de regionale prijskamp in TIELT. Zijn moeder woog op 4 jaar 688 kg geslacht. Marlo behaalde de 3de prijs in Brussel 2019. Zijn nakomelingen zijn heel economisch en hij wordt meer en meer gebruikt.

LENNIE
van het Caloenhof
88 • 90,8 • 84,6 • 86 • 85 • 89,7

GIGA
du Bois Remont
ARLETTE
van het Caloenhof

DAFYDD d'Ochain
ELANCEE du Vanova
OPERATEUR de Fontena
VICKY van het Caloenhof

KIMO
van het Caloenhof
98 • 89,7 • 86,1 • 90 • 80 • 89,4

ULTIMO
van de IJzer
HENRIETTE
van het Caloenhof

BENHUR du Champ Bouval
EMERAUDE van de IJzer
ADAJIO de Bray
DELUGE van het Caloenhof



KIMO van het Caloenhof

COTATIONS LINEAIRES : détail / LINEAIRE BEOORDELING : detail

		5	10	15	20	25	30	35	40	45
Peau / Huid	35									
Longueur / Lengte	43									
Larg. poit. / Borstbr.	32									
Larg. bass. / Bekkenbr.	40									
Epaule / Schouder	38									
Dessus / Rug	33									
Côte / Rib	20									
Croupe / Kruis	30									
Long. bass. / Bekkenleng.	42									
Queue / Staartinpl.	29									
Fesse prof. / Dijen zij.	42									
Fesse arr. / Dijen acht.	40									
Ossature / Beenwerk	33									
Epaule os. / Schoud. b.	25									
Ligne dess. / Ruglijn	23									
Ant. face dev. / Voorb. z. v.	29									
Pât. ant. profil / Vork. zij-aanz.	25									
Post. fac. der. / Achterb. z. a.	21									
Pât. Post. Profil / Achterk. zij-aanz.	27									
Jarret / Sprongg.	28									
Marche / Beweging	22									
Taille / Gestalte	45									

Date de classification
Datum beoordeling **15-10-19**



MARLO van het Caloenhof

COTATIONS LINEAIRES : synthèse / LINEAIRE BEOORDELING : globaal

		50	60	70	80	90	100
Taille / Schofth.	95						
Musculature / Bepiering	89,2						
Type viande / Type	85,1						
Aplombs / Beenwerk	82						
Appar. gén. / Algem. voork	80						
Note finale / Eindbeoordeling	89,2						



NOAH van het Bareelhof



Poids / Gewicht : 33 m. ▶ **1015 kg** | Taille / Schofth. : 33 m. ▶ **142 cm (+2)**



Couleur paillettes - Kleur rietjes - vert pistache-pistache groen

Date naiss. / Geboortedatum : 18-02-18
 Boucle / Oornummer : BE 2 1346 5990
 Code semence : 15651
 K.I. Code : 782071
 Naisseur / Fokker : VEULEMANS Gilbert, Glabbeek-Zuurbemde
 Vendeur / Verkoper : Idem

1^{er} prix de St Trond en 2019, Noah a un pedigree assez facile à utiliser. Sa mère est une bonne reproductrice, sa grand-mère une donneuse d'embryon et son arrière grand-mère est Chiquita van het Bareelhof, deux fois première à Bruxelles. Les veaux de Noah sont légers et peu conformés à la naissance.

1^{ste} prijs van St-Truiden 2019, Noah heeft een heel interessante en vrij gemakkelijke pedigree. Zijn moeder is een prima fokker en zijn grootmoeder werd verkocht als spoelkoe aan de familie Schuppen in Velm. Zijn overgrootmoeder is Chiquita van het Bareelhof, 2x 1^{ste} prijs in Brussel. Noah zijn nakomelingen zijn heel vitaal, licht geboren met veel rug.



NOAH van het Bareelhof



CHIQUITA van het Bareelhof

G-STAR van de Breehoeve

83 • 91,5 • 83,4 • 72 • 85 • 88,6

BRIGADIER de Somme

PROSPERE de Somme

BELUGA de Moulant

ELISA

ORME de Somme

URBINE

LIENTJE van het Bareelhof

88 • 88,5 • 87,3 • 86 • 80 • 88,8

FRIPON du Buisson Marot

ASTICOT de Mont

GUITARE du Buisson Marot

GLAMOUREUSE van het Bareelhof

ADAJIO de Bray

CHIQUITA van het Bareelhof

COTATIONS LINEAIRES : détail / LINEAIRE BEOORDELING : detail

		5	10	15	20	25	30	35	40	45
Peau / Huid	30									
Longueur / Lengte	40									
Larg. poit. / Borstbr.	31									
Larg. bass. / Bekkenbr.	40									
Epaule / Schouder	38									
Dessus / Rug	32									
Côte / Rib	25									
Croupe / Kruis	22									
Long. bass. / Bekkenleng.	40									
Queue / Staartinpl.	20									
Fesse prof. / Dijen zij.	41									
Fesse arr. / Dijen acht.	40									
Ossature / Beenwerk	38									
Epaule os. / Schoud. b.	25									
Ligne dess. / Ruglijn	25									
Ant. face dev. / Voorb. z. v.	27									
Pât. ant. profil / Vork. zij-aanz.	25									
Post. fac. der. / Achterb. z. a.	20									
Pât. Post. Profil / Achterk. zij-aanz.	25									
Jarret / Sprongg.	22									
Marche / Beweging	22									
Taille / Gestalte	35									

Date de classification 07-02-19
Datum beoordeling



COTATIONS LINEAIRES : synthèse / LINEAIRE BEOORDELING : globaal

		50	60	70	80	90	100
Taille / Schofth.	85						
Musculature / Bepiering	88,7						
Type viande / Type	83,1						
Aplombs / Beenwerk	90						
Appar. gén. / Algem. voork	80						
Note finale / Eindbeoordeling	88						



NOTAIRE du Tordoir



Poids / Gewicht : 33 m. ▶ **1045 kg** | Taille / Schofth. : 31 m. ▶ **139 cm (+0)**



Couleur paillettes - Kleur rietjes - Orange - Oranje

Date naiss. / Geboortedatum : 10-08-19
Boucle / Oornummer : BE 9 6155 9726
Code semence : 15764
K.I. Code : 784081
Naisseur / Fokker : LECAS Dominique, Wiers
Vendeur / Verkoper : Agri DESCHUYTENEER, Bever

Véritable taureau de troupeau, Notaire est un taureau long, fin avec une large avant-main. Sa mère et sa grand-mère ont pesé plus de 650kg de poids carcasse. Les premiers veaux nés chez le vendeur donnent entière satisfaction, tant ils sont faciles, fin et grandissants.

Echte kuddestier, Notaire is een lange en fijne stier met een geweldige voorhand. Zijn moeder en grootmoeder wogen meer dan 650 kg geslacht. De eerste kalveren bij de verkoper geven veel voldoening, het zijn gemakkelijke kalveren met veel finesse en groei.



NOTAIRE du Tordoire



Lot chez / bij Deschuyteneer Agri, Bever

FUTE	GROMMIT Hof ter Zilverberg	ADAJIO de Bray CLAVER Hof ter Zilverberg
78 • 90,2 • 85,6 • 88 • 85 • 88,7	AUTORITE de Somme	INDIANA du Mont MAJORITE de Centfontaine
JYPSY du Toirdoir	EMBLEME du Pont de Messe	CRACK du Pont de Messe PETUNIA d'Atrive
88 • 88,2 • 86,1 • 86 • 80 • 88,4	GYPSY du Tordoir	LAQUAIS de la Coue ALICE du Tordoir

COTATIONS LINEAIRES : détail / LINEAIRE BEOORDELING : detail

		5	10	15	20	25	30	35	40	45
Peau / Huid	40									
Longueur / Lengte	40									
Larg. poit. / Borstbr.	34									
Larg. bass. / Bekkenbr.	41									
Epaule / Schouder	37									
Dessus / Rug	33									
Côte / Rib	25									
Croupe / Kruis	27									
Long. bass. / Bekkenleng.	39									
Queue / Staartinpl.	22									
Fesse prof. / Dijen zij.	40									
Fesse arr. / Dijen acht.	40									
Ossature / Beenwerk	35									
Epaule os. / Schoud. b.	25									
Ligne dess. / Ruglijn	23									
Ant. face dev. / Voorb. z. v.	27									
Pât. ant. profil / Vork. zij-aanz.	25									
Post. fac. der. / Achterb. z. a.	23									
Pât. Post. Profil / Achterk. zij-aanz.	25									
Jarret / Sprongg.	29									
Marche / Beweging	25									
Taille / Gestalte	38									

Date de classification / Datum beoordeling **25-03-21**



COTATIONS LINEAIRES : synthèse / LINEAIRE BEOORDELING : globaal

		50	60	70	80	90	100
Taille / Schofth.	88						
Musculature / Bepiering	88,3						
Type viande / Type	85,3						
Aplombs / Beenwerk	92						
Appar. gén. / Algem. voork	80						
Note finale / Eindbeoordeling	88,6						



OBI WAN van Terbeck



Poids / Gewicht : 28 m. ▶ **954 kg** | Taille / Schofth. : 28 m. ▶ **140 cm (+3)**



Couleur paillettes - Kleur rietjes - mauve - paars

Date naiss. / Geboortedatum : 19-06-19
Boucle / Oornummer : BE 4 1494 0521
Code semence : 15685
K.I. Code : 782880
Naisseur / Fokker : ROGGEN - SCHOTSMANS LV, Kersbeek-Miskom
Vendeur / Verkoper : Idem

OBI WAN a une origine maternelle exceptionnelle. Sa demi-sœur, Napoli van Terbeck, a obtenu un 1er prix aux nationaux de Bruxelles et Libramont en 2019. Sa mère Lili fut également 1ère à Bruxelles en 2017. La demi-sœur de Lili, Hartje van Terbeck n'est plus à présenter! Ce n'est autre que la mère de Karaat van Terbeck, 4 fois championne à Libramont et championne à Bruxelles. Les veaux d'Obi Wan encouragent à l'utiliser davantage!

Obi Wan heeft een uitzonderlijke moederlijn. Zijn halfzus Napoli van Terbeck behaalde de 1ste prijs in Libramont en Brussel 2019. Zijn moeder Lili van Terbeck werd 1ste in Brussel 2017. De zus van Lili, Hartje van Terbeck werd kampioen in Brussel in 2015 en is ook de moeder van de niet meer voor te stellen Karaat van Terbeck. Zijn nakomelingen evolueren enorm goed..



BALISTO de Spy

BEJARD de Somme

SHERIFF de Centfontaine
ECOLIERE du Coin

DOUCE de Somme

NOEUR de Fooz
BEAUTE de Somme

LILI van Terbeck

98 • 90,8 • 88,4 • 90 • 90 • 90,9

IDEFIX van Terbeck

ADAJIO de Bray
EFFIE van Terbeck

BRAZILIE van Terbeck

EMIGRE de St Fontaine
ZANINI van Terbeck

COTATIONS LINEAIRES : détail / LINEAIRE BEOORDELING : detail

		5	10	15	20	25	30	35	40	45
Peau / Huid	30									
Longueur / Lengte	40									
Larg. poit. / Borstbr.	32									
Larg. bass. / Bekkenbr.	41									
Epaule / Schouder	40									
Dessus / Rug	32									
Côte / Rib	28									
Croupe / Kruis	22									
Long. bass. / Bekkenleng.	40									
Queue / Staartinpl.	21									
Fesse prof. / Dijen zij.	41									
Fesse arr. / Dijen acht.	42									
Ossature / Beenwerk	36									
Epaule os. / Schoud. b.	25									
Ligne dess. / Ruglijn	20									
Ant. face dev. / Voorb. z. v.	32									
Pât. ant. profil / Vork. zij-aanz.	28									
Post. fac. der. / Achterb. z. a.	25									
Pât. Post. Profil / Achterk. zij-aanz.	25									
Jarret / Sprongg.	32									
Marche / Beweging	23									
Taille / Gestalte	30									

Date de classification 09-07-20
Datum beoordeling



LILI van Terbeck



Lot chez/ bij Roggen-Schotsmans LV

COTATIONS LINEAIRES : synthèse / LINEAIRE BEOORDELING : global

		50	60	70	80	90	100
Taille / Schofth.	80						
Musculature / Bepiering	89,7						
Type viande / Type	84,3						
Aplombs / Beenwerk	83						
Appar. gén. / Algem. voork	80						
Note finale / Eindbeoordeling	87,8						



OCEAN van Terbeck



Poids / Gewicht : 31 m. ▶ **1005** kg | Taille / Schofth. : 31 m. ▶ **140** cm (+1)



Date naiss. /
Geboortedatum : 25-03-19
Boucle / Oornummer : BE 1 1459 0480
Code semence : 15709
K.I. Code : 782920
Naisseur / Fokker : ROGGEN -
SCHOTSMANS LV,
Kersbeek-Miskom
Vendeur / Verkoper : Idem

Couleur paillettes - Kleur rietjes - Bleu foncé - Donkerblauw

Premier fils de LEGO van Terbeck dans un CIA, OCEAN est un taureau de viande avec beaucoup de longueur, du type et une arrière-main assez spéciale. Sa mère est une toute bonne fille de Picadilly de St Fontaine. Sa grand-mère Anna fut 1^{ère} à Libramont en 2007 exposée à Libramont et à Agribex en 2008. La reproduction de Anna est assez exceptionnelle avec plusieurs fille de plus de 1000 kgs dans l'élevage.

Ocean is de eerste zoon van de populaire Lego op een KI, hij is een echte heel goede vleesstier met uitermate veel soort, veel lengte en een uitzonderlijke achterhand. Zijn moeder is een uitstekende dochter van Picadilly en zijn grootmoeder is de gekende Anna van Terbeck, 1^{ste} Nationaal Libramont 2007 en tentoongesteld op Agribex 2007 en Libramont 2008. Zij was een uitzonderlijke fokkoe die meerdere dochters van +1000 kg gegeven heeft. Zijn nakomelingen zijn heel vitaal en met een uitzonderlijke finesse en achterhand.



OCEAN Van Terbeck



Fille de Ocean, 1^{ère} Erpe Mere

LEGO van Terbeck

83 • 91,2 • 85,6 • 82 • 85 • 89,3

KARAOKE van Terbeck

IDEFIX van Terbeck

PLENITUDE de Fooz

PICADILLY de St Fontaine

ANNA van Terbeck

ADAJIO de Bray

EFFIE van Terbeck

CRACK du Pont de Messe

NEVRALGIE de Fooz

IMPERIAL de l'Ecluse

OLYMPIA du Fond de Bois

EMIGRE de St Fontaine

VIOOL van Terbeck

COTATIONS LINEAIRES : détail / LINEAIRE BEOORDELING : detail

5 10 15 20 25 30 35 40 45

	30	39	35	42	42	35	29	26	39	29	44	43	34	23	22	29	25	22	25	27	23	28	
Peau / Huid	30																						
Longueur / Lengte	39																						
Larg. poit. / Borstbr.	35																						
Larg. bass. / Bekkenbr.	42																						
Epaule / Schouder	42																						
Dessus / Rug	35																						
Côte / Rib	29																						
Croupe / Kruis	26																						
Long. bass. / Bekkenleng.	39																						
Queue / Staartinpl.	29																						
Fesse prof. / Dijen zij.	44																						
Fesse arr. / Dijen acht.	43																						
Ossature / Beenwerk	34																						
Epaule os. / Schoud. b.	23																						
Ligne dess. / Ruglijn	22																						
Ant. face dev. / Voorb. z. v.	29																						
Pât. ant. profil / Vork. zij-aanz.	25																						
Post. fac. der. / Achterb. z. a.	22																						
Pât. Post. Profil / Achterk. zij-aanz.	25																						
Jarret / Sprongg.	27																						
Marche / Beweging	23																						
Taille / Gestalte	28																						

Date de classification
Datum beoordeling 09-07-20



COTATIONS LINEAIRES : synthèse / LINEAIRE BEOORDELING : globaal

50 60 70 80 90 100

Taille / Schofth.	78								
Musculature / Bepiering	91,8								
Type viande / Type	87								
Aplombs / Beenwerk	89								
Appar. gén. / Algem. voork	85								
Note finale / Eindbeoordeling	89,8								



OGIVAL du Garnel

Poids / Gewicht : 30 m. ▶ **954 kg** | Taille / Schofth. : 30 m. ▶ **138 cm (+0)**



Couleur paillettes - Turquoise

Date naiss. / Geboortedatum : 24-05-18
Boucle / Oornummer : FR22 7948 1561
Code semence : 15697
K.I. Code : 782881
Naisseur / Fokker : BAUDOIN Etienne, France
Vendeur / Verkoper : BAUDOIN Clément,

Premier taureau né en France dans un CIA belge, Ogival est le fruit d'une sélection passionnée! Fils de Joconde, championne des vaches au Sommet de l'Élevage de Clermont Ferrand, c'est une reproductrice incontestable! Ses veaux extériorisent beaucoup de finesse et de type viande.

Eerste stier uit Frankrijk op een Belgische KI. Ogival is de vrucht van een passievolle selectie. Zijn moeder Joconde werd Kampioen bij de koeien in Clermont Ferrand, zij is ook een uitstekende fokker. Zijn vleeskwaliteiten en origine maken van hem een veel gevraagde stier. Zijn kalveren laten veel finesse en bespiering zien.



G-STAR van de Breehoeve	BRIGADIER de Somme	PROSPERE de Somme
	83 • 91,5 • 83,4 • 72 • 85 • 88,6	ELISA
JOCONDE du Garnel	PANACHE de Centfontaine	MONT BLANC de Centfontaine
	5399 de Tohogne	MONDAINE de Centfontaine
		OCCUPANT du Fond de Bois
		GEANTE de Tohogne



JOCONDE du Garnel

COTATIONS LINEAIRES : détail / LINEAIRE BEOORDELING : detail

		5	10	15	20	25	30	35	40	45
Peau / Huid	35									
Longueur / Lengte	39									
Larg. poit. / Borstbr.	32									
Larg. bass. / Bekkenbr.	41									
Epaule / Schouder	39									
Dessus / Rug	34									
Côte / Rib	28									
Croupe / Kruis	25									
Long. bass. / Bekkenleng.	40									
Queue / Staartinpl.	29									
Fesse prof. / Dijen zij.	43									
Fesse arr. / Dijen acht.	41									
Ossature / Beenwerk	30									
Epaule os. / Schoud. b.	23									
Ligne dess. / Ruglijn	23									
Ant. face dev. / Voorb. z. v.	29									
Pât. ant. profil / Vork. zij-aanz.	25									
Post. fac. der. / Achterb. z. a.	23									
Pât. Post. Profil / Achterk. zij-aanz.	25									
Jarret / Sprongg.	29									
Marche / Beweging	22									
Taille / Gestalte	25									

Date de classification **06-05-20**
 Datum beoordeling



Lot à/in Libramont 2022

COTATIONS LINEAIRES : synthèse / LINEAIRE BEOORDELING : globaal

		50	60	70	80	90	100
Taille / Schofth.	75						
Musculature / Bespiering	90,2						
Type viande / Type	85,6						
Aplombs / Beenwerk	88						
Appar. gén. / Algem. voork	85						
Note finale / Eindbeoordeling	88,4						



ORATEUR de la Ferme des Croix



Poids / Gewicht : 40 m. ▶ **1185 kg** | Taille / Schofth. : 40 m. ▶ **143 cm (+0)**



Couleur paillettes - Kleur rietjes - vert - groen

Date naiss. / Geboortedatum : 22-06-19
 Boucle / Oornummer : BE 4 6438 1372
 Code semence : 15748
 K.I. Code : 783614
 Naisseur / Fokker : VANDERBECQ Guy, Thieu
 Vendeur / Verkoper : Idem

Orateur est un taureau de top avec une grosse épaule de viande, une poitrine large et beaucoup de classe. Sa mère fut primée au concours de Ath tandis que sa grand-mère et son arrière grand-mère Gouache et Junte de la Ferme des Croix furent toutes les deux primées sur les concours nationaux. Son pedigree lui permet une large utilisation.

Orateur is een topstier met een uitzonderlijke voorhand, brede schouder en veel klasse. Zijn moeder behaalde de 1ste prijs in Ath en zowel zijn grootmoeder Gouache als zijn overgrootmoeder Junte de la Ferme des Croix behaalden prijzen op de Nationale keuringen. Zijn pedigree laat een breder gebruik toe. Zijn kalveren worden licht geboren maar doormaken een uitstekende evolutie.



ELITE de Fontena 83 • 87,5 • 85,3 • 84 • 85 • 87,6	BENHUR du Champ Bouval 1402 de Fontena	FETICHE d'Izier COURTOISE de St Roch
LICORNE de la Ferme des Croix 90 • 89,3 • 86,1 • 84 • 80 • 88,9	HORACE de Haute Somme GOUACHE de la Ferme des Croix	EBLOUI de Wihogne BALZANE OBUS de Somme AURORE de Haute Somme PANACHE de Centfontaine JUNTE de la Ferme des Croix



LICORNE de la Ferme des Croix

COTATIONS LINEAIRES : détail / LINEAIRE BEOORDELING : detail

	5	10	15	20	25	30	35	40	45
Peau / Huid	25								
Longueur / Lengte	42								
Larg. poit. / Borstbr.	35								
Larg. bass. / Bekkenbr.	39								
Epaule / Schouder	39								
Dessus / Rug	36								
Côte / Rib	30								
Croupe / Kruis	25								
Long. bass. / Bekkenleng.	41								
Queue / Staartinpl.	30								
Fesse prof. / Dijen zij.	45								
Fesse arr. / Dijen acht.	39								
Ossature / Beenwerk	40								
Epaule os. / Schoud. b.	22								
Ligne dess. / Ruglijn	23								
Ant. face dev. / Voorb. z. v.	27								
Pât. ant. profil / Vork. zij-aanz.	25								
Post. fac. der. / Achterb. z. a.	21								
Pât. Post. Profil / Achterk. zij-aanz.	29								
Jarret / Sprongg.	35								
Marche / Beweging	19								
Taille / Gestalte	28								

Date de classification / Datum beoordeling **27-10-21**



Lot chez / bij Vandebecq Guy, Thieu

COTATIONS LINEAIRES : synthèse / LINEAIRE BEOORDELING : globaal

	50	60	70	80	90	100
Taille / Schofth.	78					
Musculature / Bepiering	90,5					
Type viande / Type	87,1					
Aplombs / Beenwerk	77					
Appar. gén. / Algem. voork	90					
Note finale / Eindbeoordeling	88,8					



RONALDO van de Stokerij



Poids / Gewicht : 20 m. ▶ **884 kg** | Taille / Schofth. : 20 m. ▶ **134 cm (+6)**



Couleur paillettes - Kleur rietjes - jaune transparent-geel transparant

Date naiss. / Geboortedatum : 21-02-21
 Boucle / Oornummer : BE 3 2924 2112
 Code semence : 30152
 K.I. Code : 784448
 Naisseur / Fokker : MONBALIU Roger, Jabbeke
 Vendeur / Verkoper : Idem

Phénomène de viande, c'est un taureau de top avec la meilleure lignée maternelle de l'élevage van de Stokerij! Du dos, une épaule et une poitrine supérieure sont les atouts de Ronaldo. Et tout cela facile à accoupler, on ne retrouve ni Panache, Benhur ou Imperial dans son pedigree! What else? A essayer!

Dit waar vleesfenomeen stamt uit de beste bloedlijn van de Stokerij. Ronaldo is een topstier. Zijn uitzonderlijke voorhand, lengte, rug en middenstuk samen met een prachtige achterhand maken deze stier veelgevraagd. En daarbij is hij nog gemakkelijk in gebruik, we vinden geen Panache, Benhur of Imperial in zijn pedigree. Zeker te proberen!!

FUTE 78 • 90,2 • 85,6 • 88 • 85 • 88,1	GROMMIT Hof ter Silverberg	ADAJIO de Bray CLAVER Hof ter Silverberg
	AUTORITE de Somme	INDIANA du Mont MAJORITE de Centfontaine
NJAM van de Stokerij	CHARLIE des Tourbières	CRACK du Pont de Messe HAITIENNE de la Platte
	LOLITA van de Stokerij	FRIPON du Buisson Marot IDOLE van de Stokerij



LOLITA van de Stokerij

COTATIONS LINEAIRES : détail / LINEAIRE BEOORDELING : detail

		5	10	15	20	25	30	35	40	45
Peau / Huid	35									
Longueur / Lengte	40									
Larg. poit. / Borstbr.	31									
Larg. bass. / Bekkenbr.	40									
Epaule / Schouder	39									
Dessus / Rug	35									
Côte / Rib	30									
Croupe / Kruis	28									
Long. bass. / Bekkenleng.	39									
Queue / Staartinpl.	32									
Fesse prof. / Dijen zij.	45									
Fesse arr. / Dijen acht.	41									
Ossature / Beenwerk	37									
Epaule os. / Schoud. b.	25									
Ligne dess. / Ruglijn	25									
Ant. face dev. / Voorb. z. v.	29									
Pât. ant. profil / Vork. zij-aanz.	25									
Post. fac. der. / Achterb. z. a.	21									
Pât. Post. Profil / Achterk. zij-aanz.	27									
Jarret / Sprongg.	29									
Marche / Beweging	20									
Taille / Gestalte	40									

Date de classification
Datum beoordeling **18-11-22**



IDOLE van de Stokerij

COTATIONS LINEAIRES : synthèse / LINEAIRE BEOORDELING : globaal

		50	60	70	80	90	100
Taille / Schofth.	90						
Musculature / Bepiering	91						
Type viande / Type	86,1						
Aplombs / Beenwerk	86						
Appar. gén. / Algem. voork	90						
Note finale / Eindbeoordeling	90,5						



RUFUS van de Sijsloberg



Poids / Gewicht : 53 m. ▶ **1299 kg** | Taille / Schofth. : 53 m. ▶ **150 cm (+5)**

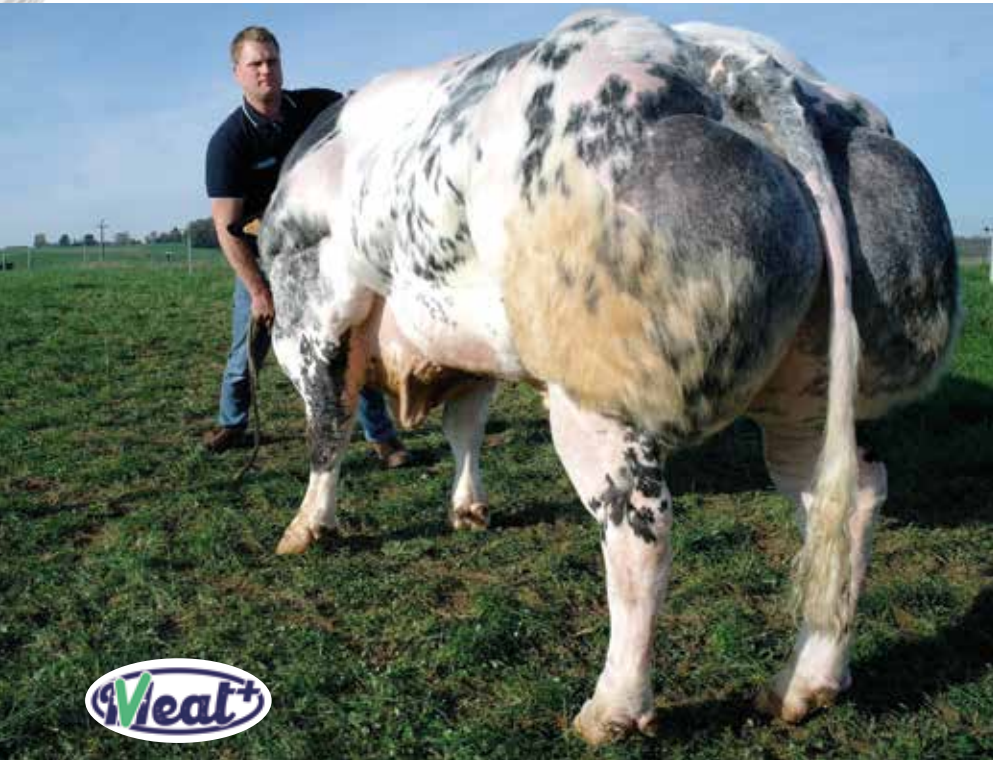

Couleur paillettes - Rouge - rood

Date naiss. / Geboortedatum : 28-05-16
Boucle / Oornummer : BE 2 1299 6205
Code semence : 15996
K.I. Code : 781042
Naisseur / Fokker : BROUCKAERT Ivan, Ruddervoorde
Vendeur / Verkoper : Idem

Petit-fils de la connue Riewke van Sijsloberg, on peut dire que Rufus a des références de poids ! Issu de la lignée de Kora et Egalée du Coin, sa mère Octavie est une fine vache de 1,40m ! Massif dans l'avant-main (grosse épaule et large dessus), c'est un taureau de format au pedigree facile! Les qualités d'élevage de ses veaux font de lui un des taureaux les plus utilisés.

Men kan gerust stellen dat Rufus veel referenties heeft. Zowel zijn pedigree als hijzelf is er één met heel veel gewicht en gestalte, ook zijn aparte bloedvoering valt op ! Vooral zijn voorhand, ronde schouder en brede rug zijn de grootste kwaliteiten van deze grote en lange stier. Zijn Moeder Octavie is een Arlequin-dochter van 1m40 met finesse. Zijn grootmoeder is niemand minder dan Riewke van Sijsloberg, bekende koe in het keuringsmilieu en afstammeling van Kora en Egalée du Coin.. De economische kwaliteiten van zijn nakomelingen maken van hem een veelgevraagde stier!



OCTAVIE van de Sijsloberg

NAYAKOU du Bois Remont	GIGA du Bois Remont	DAFYDD d'Ochain
	HILARITE d'Ochain	ELANCEE du Vanova
OCTAVIE van de Sijsloberg	ARLEQUIN des Peupliers	TGV de Fooz
	RIEWKE van de Sijsloberg	BOHEME d'Ochain
		BRUEGEL d'Au Chêne
		TANTINE des Peupliers
		GERMINAL de Fooz
		BALERIE van de Sijsloberg

COTATIONS LINEAIRES : détail / LINEAIRE BEOORDELING : detail

		5	10	15	20	25	30	35	40	45	
Peau / Huid	35	[Progressive bar]									
Longueur / Lengte	43	[Progressive bar]									
Larg. poit. / Borstbr.	28	[Progressive bar]									
Larg. bass. / Bekkenbr.	39	[Progressive bar]									
Epaule / Schouder	36	[Progressive bar]									
Dessus / Rug	32	[Progressive bar]									
Côte / Rib	23	[Progressive bar]									
Croupe / Kruis	28	[Progressive bar]									
Long. bass. / Bekkenleng.	42	[Progressive bar]									
Queue / Staartinpl.	22	[Progressive bar]									
Fesse prof. / Dijen zij.	42	[Progressive bar]									
Fesse arr. / Dijen acht.	39	[Progressive bar]									
Ossature / Beenwerk	32	[Progressive bar]									
Epaule os. / Schoud. b.	23	[Progressive bar]									
Ligne dess. / Ruglijn	25	[Progressive bar]									
Ant. face dev. / Voorb. z. v.	29	[Progressive bar]									
Pât. ant. profil / Vork. zij-aanz.	27	[Progressive bar]									
Post. fac. der. / Achterb. z. a.	23	[Progressive bar]									
Pât. Post. Profil / Achterk. zij-aanz.	29	[Progressive bar]									
Jarret / Sprongg.	27	[Progressive bar]									
Marche / Beweging	25	[Progressive bar]									
Taille / Gestalte	38	[Progressive bar]									

Date de classification **16-11-18**
 Datum beoordeling



Lot chez / bij Collard Dany & Luc, Auby sur Semois

COTATIONS LINEAIRES : synthèse / LINEAIRE BEOORDELING : global

		50	60	70	80	90	100
Taille / Schofth.	88	[Progressive bar]					
Musculature / Bepiering	88,3	[Progressive bar]					
Type viande / Type	83,4	[Progressive bar]					
Aplombs / Beenwerk	84	[Progressive bar]					
Appar. gén. / Algem. voork	80	[Progressive bar]					
Note finale / Eindbeoordeling	87,9	[Progressive bar]					



SYLVÈRE Hof van Ename



Poids / Gewicht : 29 m. ▶ **896 kg** | Taille / Schofth. : 29 m. ▶ **138 cm (+0)**



Couleur paillettes - Kleur rietjes - Beige

Date naiss. / Geboortedatum : 14-06-20
 Boucle / Oornummer : BE 0 1905 1102
 Code semence : 15760
 K.I. Code : 56026
 Naisseur / Fokker : VINDEVOGEL Geert & DESMET Ann-Sophie, Bossuit
 Vendeur / Verkoper : Bernard, Noville-sur-Méhaigne

Sylvère est un taureau viandeux avec une belle musculature sur le corps et dans l'avant-main. Son origine remonte à Orléans du Pachis à la Motte, la mère de Davina du Haut d'Arquennes. Sa grand-mère, Panama des deux Bouleaux est une demi-sœur de Mimosa du Haut d'Arquennes, championne à la foire de Libramont. Fusée du Haut d'Arquennes est une fille de Torréro avec Orléans.

Sylvère is een vleesstier met een ronde rib en een heel brede voorhand. Zijn origine gaat terug naar Orléans du Pachis à la Motte, de moeder van Davina du Haut d'Arquennes. Zijn grootmoeder Panama des Deux Bouleaux is een halfzus van Mimosa du Haut d'Arquennes, Nationaal kampioen in Libramont. Fusée du Haut d'Arquennes is een Torrero dochter uit Orléans.



CERBERE du Falgi

PLOMBE de Renuamont

QUIET de la Roche au Gue
NIABLE de Renuamont

VAILLANTE du Falgi

SAUVEUR de Monin Chapelle
PENELOPE du Falgi

DRAGIBUS des Deux Bouleaux

90 • 88,0 • 85 • 90 • 80 • 88,3

BENHUR du Champ Bouval

FETICHE d'Izier
COURTOISE de Saint-Roch

PANAMA des Deux Bouleaux

PANACHE de Centfontaine
FUSEE du Haut d'Arquennes



MIMOSA du Haut d'Arquennes, demi-soeur de / halfzus van PANAMA des deux Bouleaux

COTATIONS LINEAIRES : détail / LINEAIRE BEOORDELING : detail

		5	10	15	20	25	30	35	40	45
Peau / Huid	25									
Longueur / Lengte	41									
Larg. poit. / Borstbr.	34									
Larg. bass. / Bekkenbr.	41									
Epaule / Schouder	37									
Dessus / Rug	32									
Côte / Rib	23									
Croupe / Kruis	25									
Long. bass. / Bekkenleng.	40									
Queue / Staartinpl.	23									
Fesse prof. / Dijen zij.	43									
Fesse arr. / Dijen acht.	42									
Ossature / Beenwerk	37									
Epaule os. / Schoud. b.	23									
Ligne dess. / Ruglijn	25									
Ant. face dev. / Voorb. z. v.	29									
Pât. ant. profil / Vork. zij-aanz.	23									
Post. fac. der. / Achterb. z. a.	21									
Pât. Post. Profil / Achterk. zij-aanz.	25									
Jarret / Sprongg.	19									
Marche / Beweging	18									
Taille / Gestalte	35									

Date de classification / Datum beoordeling **27-10-21**



PANAMA des deux Bouleaux, championne à / kampioene van Warchin 2013

COTATIONS LINEAIRES : synthèse / LINEAIRE BEOORDELING : global

		50	60	70	80	90	100
Taille / Schofth.	85						
Musculature / Bepiering	89,8						
Type viande / Type	85,1						
Aplombs / Beenwerk	77						
Appar. gén. / Algem. voork	85						
Note finale / Eindbeoordeling	89						



TIRET du Rivage

Poids / Gewicht : 49 m. ▶ **1245 kg** | Taille / Schofth. : 49 m. ▶ **149 cm (+4)**



Couleur paillettes - Kleur rietjes - mauve - paars

Date nais. / Geboortedatum : 11-10-18
 Boucle / Oornummer : BE 2 6154 2129
 Code semence : 15753
 K.I. Code : 783925
 Naisseur / Fokker : FRANKART Philippe, Beauraing
 Vendeur / Verkoper : BAUDOIN Xavier, Beauraing

Tiret est un taureau d'élevage complet très facile à utiliser. On retrouve Castor du Moligna dans son pedigree, propre frère de Cactus du Moligna. Ses veaux chez le vendeur sont très faciles à élever et très prometteurs.

Tiret komt uit de kudde en is een complete stier die heel gemakkelijk in gebruik is. Castor du Moligna is de volle broer van Cactus du Moligna, Nationaal kampioen van 1434 kg. De kalveren bij de verkoper zijn heel gemakkelijk in opfok en veelbelovend.



TIRET du Rivage



CACTUS du Moligna, propre frère de / volle broer van CASTOR du Moligna

TETU de la Coue 100 • 89,7 • 85,9 • 59 • 85 • 88,7	OISEAU de la Coue	LAQUAIS de la Coue INCONNUE de la Coue
RAZZIA du Rivage 80 • 87,3 • 81,4 • 92 • 80 • 86,6	RUCHE de la Coue	QUIET de la Roche au Gue MODESTE de la Coue
	CASTOR du Moligna	LENNIE van het Caloenhof FUTURE de Maffe
	MADRILENE du Rivage	CAPITAINE de Nechin FINESSE du Rivage

COTATIONS LINEAIRES : détail / LINEAIRE BEOORDELING : detail

	5	10	15	20	25	30	35	40	45
Peau / Huid	35								
Longueur / Lengte	43								
Larg. poit. / Borstbr.	31								
Larg. bass. / Bekkenbr.	39								
Epaule / Schouder	36								
Dessus / Rug	32								
Côte / Rib	20								
Croupe / Kruis	32								
Long. bass. / Bekkenleng.	43								
Queue / Staartinpl.	30								
Fesse prof. / Dijen zij.	44								
Fesse arr. / Dijen acht.	39								
Ossature / Beenwerk	34								
Epaule os. / Schoud. b.	25								
Ligne dess. / Ruglijn	25								
Ant. face dev. / Voorb. z. v.	27								
Pât. ant. profil / Vork. zij-aanz.	25								
Post. fac. der. / Achterb. z. a.	21								
Pât. Post. Profil / Achterk. zij-aanz.	25								
Jarret / Sprongg.	29								
Marche / Beweging	18								
Taille / Gestalte	35								

Date de classification / Datum beoordeling **18-11-22**



COTATIONS LINEAIRES : synthèse / LINEAIRE BEOORDELING : globaal

	50	60	70	80	90	100
Taille / Schofth.	85					
Musculature / Bepiering	89					
Type viande / Type	84,4					
Aplombs / Beenwerk	85					
Appar. gén. / Algem. voork	85					
Note finale / Eindbeoordeling	88,4					



ABUSIF de l'Allemoine

Poids / Gewicht : 42 m. ▶ **1161 kg** | Taille / Schofth. : 42 m. ▶ **148 cm (+4)**



Couleur palettes - Kleur rijsjes
Belge



Date naiss. /
Geboortedatum : 10-05-17
Code semence : 15614
K.I. Code : 781412

Boucle / Oornummer :
BE 9 5898 1530
Naisseur / Fokker :
LEJEUNE-PRIGNON Daniel,
Opont
Vendeur / Verkoper :
Idem

COTATIONS LINEAIRES : détail

LINEAIRE BEOORDELING : détail

		5	10	15	20	25	30	35	40	45
Peau / Huid	30									
Longueur / Lengte	40									
Larg. poit. / Borstbr.	33									
Larg. bass. / Bekkenbr.	41									
Epaule / Schouder	38									
Dessus / Rug	35									
Côte / Rib	28									
Croupe / Kruis	25									
Long. bass. / Bekkenleng.	39									
Queue / Staartinpl.	29									
Fesse prof. / Dijen zij.	42									
Fesse arr. / Dijen acht.	41									
Ossature / Beenwerk	38									
Epaule os. / Schoud. b.	25									
Ligne dess. / Ruglijn	25									
Ant. face dev. / Voorb. z. v.	29									
Pât. ant. profil / Vork. zij-aanz.	25									
Post. fac. der. / Achterb. z. a.	21									
Pât. Post. Profil / Achterk. zij-aanz.	27									
Jarret / Sprongg.	29									
Marche / Beweging	22									
Taille / Gestalte	33									



SHERIFF de Centfontaine

78 • 96,8 • 91 • 89 • 95 • 93,6

REGENCE de l'Allemoine

95 • 87,8 • 87,3 • 88 • 80 • 88,6

PANACHE de Centfontaine

MYRTILLE de Centfontaine

ODILON van Perenhof

LEGENDE de l'Allemoine

MONT BLANC de Centfontaine

MONDAINE de Centfontaine

ARTABAN de St Fontaine

EFFIGIE de la Coloterie

RADAR van Terbeck

EDEN de St Fontaine

GERMINAL de Fooz

DAUPHINE de l'Allemoine

COTATIONS LINEAIRES : synthèse / LINEAIRE BEOORDELING : global

		50	60	70	80	90	100
Taille / Schofth.	83						
Musculature / Bespiering	89,8						
Type viande / Type	86,1						
Aplombs / Beenwerk	86						
Appar. gén. / Algem. voork	85						
Note finale / Eindbeoordeling	89						



ACAJOU de Sberchamps

Poids / Gewicht : 32 m. ▶ **972 kg** | Taille / Schofth. : 32 m. ▶ **138 cm (-2)**



Couleur palettes - Kleur rijsjes
Orange - oranje



Date naiss. /
Geboortedatum : 01-03-17
Code semence : 15613
K.I. Code : 781411

Boucle / Oornummer :
BE 7 5869 6232
Naisseur / Fokker :
GALLET Michaël, Libramont-
Chevigny
Vendeur / Verkoper :
Idem

COTATIONS LINEAIRES : détail

LINEAIRE BEOORDELING : détail

		5	10	15	20	25	30	35	40	45
Peau / Huid	35									
Longueur / Lengte	39									
Larg. poit. / Borstbr.	33									
Larg. bass. / Bekkenbr.	42									
Epaule / Schouder	37									
Dessus / Rug	34									
Côte / Rib	27									
Croupe / Kruis	25									
Long. bass. / Bekkenleng.	38									
Queue / Staartinpl.	31									
Fesse prof. / Dijen zij.	43									
Fesse arr. / Dijen acht.	42									
Ossature / Beenwerk	36									
Epaule os. / Schoud. b.	25									
Ligne dess. / Ruglijn	25									
Ant. face dev. / Voorb. z. v.	27									
Pât. ant. profil / Vork. zij-aanz.	25									
Post. fac. der. / Achterb. z. a.	23									
Pât. Post. Profil / Achterk. zij-aanz.	25									
Jarret / Sprongg.	17									
Marche / Beweging	21									
Taille / Gestalte	28									



GROMMIT Hof ter Zilverberg

85 • 93,7 • 85,9 • 84 • 95 • 91,5

RECEVABLE de Sberchamps

90 • 90,2 • 86,9 • 92 • 85 • 90,1

ADAJIO de Bray

CLAVER hof ter Zilverberg

JONAZ

NARRATIVE de Sberchamps

EMPIRE d'Ochain

HUMAINE de Bray

GERMINAL de Fooz

HARRISSON de la Platte

ZAPPA hof ter Zilverberg

JASMIN de Berloz

EFFIGIE de la Tournée

LETTONINNE

COTATIONS LINEAIRES : synthèse / LINEAIRE BEOORDELING : global

		50	60	70	80	90	100
Taille / Schofth.	78						
Musculature / Bespiering	90,2						
Type viande / Type	86,3						
Aplombs / Beenwerk	88						
Appar. gén. / Algem. voork	85						
Note finale / Eindbeoordeling	88,8						



AGUICHANT de Fooz

Poids / Gewicht : 38 m. ▶ **1142 kg** | Taille / Schofth. : 38 m. ▶ **143 cm (+0)**



Couleur palettes - Kleur rijsjes
mauve-paars



Date naiss. /
Geboortedatum : 10-09-15
Code semence : 15556
K.I. Code : 780269

Boucle / Oornummer :
BE 8 5263 6516
Naisseur / Fokker :
COHEUR Eric & Julien Ass.,
Fooz
Vendeur / Verkoper :
Idem

COTATIONS LINEAIRES : détail

LINEAIRE BEOORDELING : détail

		5	10	15	20	25	30	35	40	45
Peau / Huid	35									
Longueur / Lengte	40									
Larg. poit. / Borstbr.	34									
Larg. bass. / Bekkenbr.	41									
Epaule / Schouder	38									
Dessus / Rug	37									
Côte / Rib	30									
Croupe / Kruis	35									
Long. bass. / Bekkenleng.	43									
Queue / Staartinpl.	28									
Fesse prof. / Dijen zij.	47									
Fesse arr. / Dijen acht.	42									
Ossature / Beenwerk	35									
Epaule os. / Schoud. b.	25									
Ligne dess. / Ruglijn	25									
Ant. face dev. / Voorb. z. v.	27									
Pât. ant. profil / Vork. zij-aanz.	29									
Post. fac. der. / Achterb. z. a.	15									
Pât. Post. Profil / Achterk. zij-aanz.	29									
Jarret / Sprongg.	19									
Marche / Beweging	15									
Taille / Gestalte	25									

KUBITUS de Bray 100 • 88,8 • 89,6 • 76 • 85 • 89,9	EMPIRE d'Ochain HUMAINE de Bray	IMPLANT de Beaufaux BALISE d'Ochain EMIGRE de St Fontaine BRETONNE de Bray
PELUCHE de Fooz 73 • 89,3 • 87,1 • 92 • 85 • 87,4	JUVENTUS de l'Ecluse MARTIALE de Fooz	LASSO van't Kookshof FLORETTE de l'Ecluse ORME de Somme IMPAIRE de Fooz

COTATIONS LINEAIRES : synthèse / LINEAIRE BEOORDELING : globaal		50	60	70	80	90	100
Taille / Schofth.	75						
Musculature / Bepiering	92,2						
Type viande / Type	85,7						
Aplombs / Beenwerk	74						
Appar. gén. / Algem. voork	90						
Note finale / Eindbeoordeling	88,9						



BANDONEON de Montigny

Poids / Gewicht : 28 m. ▶ **950 kg** | Taille / Schofth. : 28 m. ▶ **140 cm (+3)**



Couleur palettes - Kleur rijsjes
Blanc - Wit



Date naiss. /
Geboortedatum : 05-06-19
Code semence : 15749
K.I. Code : 783609

Boucle / Oornummer :
BE 1 6094 6981
Naisseur / Fokker :
BAUDOIN Christ., Firmin &
DUBOIS Ch., Sinsin
Vendeur / Verkoper :
Idem

COTATIONS LINEAIRES : détail

LINEAIRE BEOORDELING : détail

		5	10	15	20	25	30	35	40	45
Peau / Huid	40									
Longueur / Lengte	41									
Larg. poit. / Borstbr.	33									
Larg. bass. / Bekkenbr.	41									
Epaule / Schouder	36									
Dessus / Rug	31									
Côte / Rib	29									
Croupe / Kruis	27									
Long. bass. / Bekkenleng.	40									
Queue / Staartinpl.	30									
Fesse prof. / Dijen zij.	43									
Fesse arr. / Dijen acht.	41									
Ossature / Beenwerk	35									
Epaule os. / Schoud. b.	23									
Ligne dess. / Ruglijn	25									
Ant. face dev. / Voorb. z. v.	21									
Pât. ant. profil / Vork. zij-aanz.	25									
Post. fac. der. / Achterb. z. a.	23									
Pât. Post. Profil / Achterk. zij-aanz.	27									
Jarret / Sprongg.	35									
Marche / Beweging	17									
Taille / Gestalte	33									

OR de Beaujeu 93 • 92,3 • 87,9 • 92 • 90 • 92,1	ADAJIO de Bray HONGROISE de l'Ecluse	EMPIRE d'Ochain HUMAINE de Bray GERMINAL de Fooz FARANDOLE de l'Ecluse
VIGILANTE de Montigny 80 • 86,3 • 83,1 • 90 • 75 • 86	SOUCIEUX de St Fontaine 4319 de Montigny	PANACHE de Centfontaine LIQUETTE de St Fontaine KUBITUS de Bray 0579 de Montigny

COTATIONS LINEAIRES : synthèse / LINEAIRE BEOORDELING : globaal		50	60	70	80	90	100
Taille / Schofth.	83						
Musculature / Bepiering	89,2						
Type viande / Type	87,0						
Aplombs / Beenwerk	75						
Appar. gén. / Algem. voork	85						
Note finale / Eindbeoordeling	88,3						



COGNAC de la Mandebras

Poids / Gewicht : 21 m. ▶ **759 kg** | Taille / Schofth. : 21 m. ▶ **133 cm (+4)**



Couleur palettes - Kleur rijsjes
Orange - oranje



Date naiss. /
Geboortedatum : 29-01-19
Code semence : 15680
K.I. Code : 782556

Boucle / Oornummer :
BE 6 6162 6402
Naisseur / Fokker :
MARENNE Robert & Corentin,
Léglise
Vendeur / Verkoper :
Idem

COTATIONS LINEAIRES : détail

LINEAIRE BEOORDELING : détail

		5	10	15	20	25	30	35	40	45
Peau / Huid	35									
Longueur / Lengte	41									
Larg. poit. / Borstbr.	32									
Larg. bass. / Bekkenbr.	41									
Epaule / Schouder	36									
Dessus / Rug	32									
Côte / Rib	28									
Croupe / Kruis	25									
Long. bass. / Bekkenleng.	40									
Queue / Staartinpl.	29									
Fesse prof. / Dijen zij.	42									
Fesse arr. / Dijen acht.	42									
Ossature / Beenwerk	42									
Epaule os. / Schoud. b.	25									
Ligne dess. / Ruglijn	25									
Ant. face dev. / Voorb. z. v.	31									
Pât. ant. profil / Vork. zij-aanz.	23									
Post. fac. der. / Achterb. z. a.	23									
Pât. Post. Profil / Achterk. zij-aanz.	25									
Jarret / Sprongg.	17									
Marche / Beweging	20									
Taille / Gestalte	35									



G-STAR van de Breehoeve

83 • 91,5 • 83,4 • 72 • 85 • 88,6

TOISON de la Manderbras

78 • 85,2 • 82,7 • 92 • 75 • 85,3

BRIGADIER de Somme

ELISA

ADAJIO de Bray

PERSANE de la Mandebbras

PROSPERE de Somme

BELUGA de Mouland

ORME de Somme

URBINE

EMPIRE d'Ochain

HUMAINE de Bray

IMPERIAL de l'Ecluse

LUMIERE de la Mandebbras

COTATIONS LINEAIRES : synthèse / LINEAIRE BEOORDELING : globaal

		50	60	70	80	90	100
Taille / Schofth.	85						
Musculature / Bepiering	89,3						
Type viande / Type	86						
Aplombs / Beenwerk	82						
Appar. gén. / Algem. voork	85						
Note finale / Eindbeoordeling	88,7						



DANSEUR de Ste Hélène

Poids / Gewicht : 31 m. ▶ **1140 kg** | Taille / Schofth. : 31 m. ▶ **143 cm (+4)**



Couleur palettes - Kleur rijsjes
Rose - roos



Date naiss. /
Geboortedatum : 21-03-20
Code semence : 15752
K.I. Code : 783612

Boucle / Oornummer :
BE 2 6266 6254
Naisseur / Fokker :
SERVAIS Sébastien,
Macquenoise
Vendeur / Verkoper :
CSB, Ciney

COTATIONS LINEAIRES : détail

LINEAIRE BEOORDELING : détail

		5	10	15	20	25	30	35	40	45
Peau / Huid	40									
Longueur / Lengte	42									
Larg. poit. / Borstbr.	32									
Larg. bass. / Bekkenbr.	42									
Epaule / Schouder	38									
Dessus / Rug	32									
Côte / Rib	25									
Croupe / Kruis	27									
Long. bass. / Bekkenleng.	41									
Queue / Staartinpl.	27									
Fesse prof. / Dijen zij.	45									
Fesse arr. / Dijen acht.	43									
Ossature / Beenwerk	37									
Epaule os. / Schoud. b.	23									
Ligne dess. / Ruglijn	25									
Ant. face dev. / Voorb. z. v.	29									
Pât. ant. profil / Vork. zij-aanz.	25									
Post. fac. der. / Achterb. z. a.	21									
Pât. Post. Profil / Achterk. zij-aanz.	25									
Jarret / Sprongg.	29									
Marche / Beweging	20									
Taille / Gestalte	35									



CACTUS du Moligna

83 • 89,5 • 83,1 • 90 • 85 • 88,4

3631 de Maffe

75 • 85,7 • 82,9 • 94 • 75 • 85,4

LENNIE van het Caloehof

FUTURE de Maffe

OR de Beaujeu

PAUVRE de Maffe

GIGA du Bois Remont

ARLETTE van het Caloehof

GENIEVRE de St Fontaine

PRECIEUSE de Maffe

ADAJIO de Bray

HONGROISE de l'Ecluse

QUIET de la Roche au Gue

0030 de Maffe

COTATIONS LINEAIRES : synthèse / LINEAIRE BEOORDELING : globaal

		50	60	70	80	90	100
Taille / Schofth.	85						
Musculature / Bepiering	91						
Type viande / Type	86,3						
Aplombs / Beenwerk	86						
Appar. gén. / Algem. voork	90						
Note finale / Eindbeoordeling	90,1						



DIADEME de Chardeneux

Poids / Gewicht : 36 m. ▶ **1041 kg** | Taille / Schofth. : 36 m. ▶ **144 cm (+2)**



Couleur palettes - Kleur rijsjes
/Raine - /raais



Date naiss. /
Geboortedatum : 03-11-16
Code semence : 15607
K.I. Code : 781122

Boucle / Oornummer :
BE 6 5871 9033
Naisseur / Fokker :
BOCLINVILLE-MAROT Alain,
Bonsin
Vendeur / Verkoper :
Idem

COTATIONS LINEAIRES : détail

LINEAIRE BEOORDELING : détail

		5	10	15	20	25	30	35	40	45
Peau / Huid	40									
Longueur / Lengte	41									
Larg. poit. / Borstbr.	33									
Larg. bass. / Bekkenbr.	41									
Epaule / Schouder	37									
Dessus / Rug	36									
Côte / Rib	27									
Croupe / Kruis	27									
Long. bass. / Bekkenleng.	40									
Queue / Staartinp.	28									
Fesse prof. / Dijen zij.	44									
Fesse arr. / Dijen acht.	44									
Ossature / Beenwerk	36									
Epaule os. / Schoud. b.	25									
Ligne dess. / Ruglijn	25									
Ant. face dev. / Voorb. z. v.	29									
Pât. ant. profil / Vork. zij-aanz.	27									
Post. fac. der. / Achterb. z. a.	19									
Pât. Post. Profil / Achterk. zij-aanz.	29									
Jarret / Sprongg.	17									
Marche / Beweging	20									
Taille / Gestalte	33									

OR de Beaujeu 93 • 92,3 • 87,9 • 92 • 90 • 92,1	ADAJIO de Bray HONGROISE de l'Ecluse MANITOU de Belle Eau SEMENCE de Chardeneux	EMPIRE d'Ochain HUMAINE de Bray GERMINAL de Fooz FARANDOLE de l'Ecluse IMPAIR de Cobreville INEGALEE de Belle Eau DARTAGNAN du Castillon MELASSE de Chardeneux
---	--	---

COTATIONS LINEAIRES : synthèse / LINEAIRE BEOORDELING : globaal		50	60	70	80	90	100
Taille / Schofth.	83						
Musculature / Bepiering	91,5						
Type viande / Type	86,4						
Aplombs / Beenwerk	76						
Appar. gén. / Algem. voork	90						
Note finale / Eindbeoordeling	89,6						



EMOUVANT de Fooz

Poids / Gewicht : 24 m. ▶ **892 kg** | Taille / Schofth. : 24 m. ▶ **138 cm (+5)**



Couleur palettes - Kleur rijsjes
/raais - /raais



Date naiss. /
Geboortedatum : 04-10-19
Code semence : 15719
K.I. Code : 783327

Boucle / Oornummer :
BE 4 6095 5104
Naisseur / Fokker :
COEUR Eric & Julien Ass.
Vendeur / Verkoper :
LEONARDI Enrico, Rouvreur

COTATIONS LINEAIRES : détail

LINEAIRE BEOORDELING : détail

		5	10	15	20	25	30	35	40	45
Peau / Huid	35									
Longueur / Lengte	43									
Larg. poit. / Borstbr.	30									
Larg. bass. / Bekkenbr.	42									
Epaule / Schouder	37									
Dessus / Rug	33									
Côte / Rib	25									
Croupe / Kruis	28									
Long. bass. / Bekkenleng.	42									
Queue / Staartinp.	22									
Fesse prof. / Dijen zij.	43									
Fesse arr. / Dijen acht.	43									
Ossature / Beenwerk	35									
Epaule os. / Schoud. b.	25									
Ligne dess. / Ruglijn	25									
Ant. face dev. / Voorb. z. v.	29									
Pât. ant. profil / Vork. zij-aanz.	25									
Post. fac. der. / Achterb. z. a.	19									
Pât. Post. Profil / Achterk. zij-aanz.	27									
Jarret / Sprongg.	33									
Marche / Beweging	21									
Taille / Gestalte	38									

OCCIDENT de la Neuve Cour 93 • 89 • 86,9 • 75 • 85 • 89,2	JUVENTUS de l'Ecluse JACINTHE de la Neuve Cour GROMMIT van het Hof ter Zilverberg NAPPE de Fooz	LASSO van't Kookshof FLORETTE de l'Ecluse OCCIDENT de Beaufaux EBAHIE de la Neuve Cour ADAJIO de Bray CLAVER van het Hof ter Zilverberg ODILON van Perenhof IMPAIRE de Fooz
---	--	--

COTATIONS LINEAIRES : synthèse / LINEAIRE BEOORDELING : globaal		50	60	70	80	90	100
Taille / Schofth.	88						
Musculature / Bepiering	90						
Type viande / Type	85,1						
Aplombs / Beenwerk	80						
Appar. gén. / Algem. voork	85						
Note finale / Eindbeoordeling	89,2						



ENRICO de Valduc

Poids / Gewicht : 25 m. ▶ **928 kg** | Taille / Schofth. : 25 m. ▶ **140 cm (+6)**



Couleur palettes - Kleur rijsjes *nieuwe*



Date naiss. / Geboortedatum : 16-09-19
Code semence : 23475
K.I. Code : 783798

Boucle / Oornummer : BE 2 6389 8576
Naisseur / Fokker : LAMBLOT-ROMAIN Bernard
Vendeur / Verkoper : Idem

Date de classification / Datum beoordeling : **27-10-21**

COTATIONS LINEAIRES : détail LINEAIRE BEOORDELING : détail

		5	10	15	20	25	30	35	40	45
Peau / Huid	35									
Longueur / Lengte	43									
Larg. poit. / Borstbr.	27									
Larg. bass. / Bekkenbr.	40									
Epaule / Schouder	35									
Dessus / Rug	32									
Côte / Rib	25									
Croupe / Kruis	27									
Long. bass. / Bekkenleng.	42									
Queue / Staartinpl.	34									
Fesse prof. / Dijen zij.	42									
Fesse arr. / Dijen acht.	50									
Ossature / Beenwerk	36									
Epaule os. / Schoud. b.	25									
Ligne dess. / Ruglijn	23									
Ant. face dev. / Voorb. z. v.	29									
Pât. ant. profil / Vork. zij-aanz.	25									
Post. fac. der. / Achterb. z. a.	23									
Pât. Post. Profil / Achterk. zij-aanz.	25									
Jarret / Sprongg.	29									
Marche / Beweging	17									
Taille / Gestalte	40									



ESPERANTO van Perenhof

80 • 92,3 • 88,3 • 78 • 95 • 90,5

CAMILLE de Valduc

95 • 86,3 • 86,3 • 92 • 75 • 87,6

SHERIFF de Centfontaine

VIEFKE van Perenhof

OCEANIEN d'Isle-le-pré

9313 de Valduc

PANACHE de Centfontaine
MYRTILLE ET de Centfontaine

GERMINAL de Fooz
NAMARA ET van Perenhof

ACTEUR de Bierwa
IMAGENIE d'Isle-le-pré

JACKPOT ET Ter Reybroek
8266 de Valduc

COTATIONS LINEAIRES : synthèse / LINEAIRE BEOORDELING : globaal

		50	60	70	80	90	100
Taille / Schofth.	90						
Musculature / Bepiering	88,5						
Type viande / Type	85,6						
Aplombs / Beenwerk	80						
Appar. gén. / Algem. voork	80						
Note finale / Eindbeoordeling	88						



ESPERANTO van Perenhof

Poids / Gewicht : 36 m. ▶ **1207 kg** | Taille / Schofth. : 36 m. ▶ **144 cm (+2)**



Couleur palettes - Kleur rijsjes *saumon-zalm*



Date naiss. / Geboortedatum : 20-10-15
Code semence : 15583
K.I. Code : 780548

Boucle / Oornummer : BE 0 1259 4931
Naisseur / Fokker : BVBA PERENHOF, O.L.V. Waver

Date de classification / Datum beoordeling : **16-11-18**

COTATIONS LINEAIRES : détail LINEAIRE BEOORDELING : détail

		5	10	15	20	25	30	35	40	45
Peau / Huid	30									
Longueur / Lengte	42									
Larg. poit. / Borstbr.	36									
Larg. bass. / Bekkenbr.	45									
Epaule / Schouder	43									
Dessus / Rug	39									
Côte / Rib	36									
Croupe / Kruis	27									
Long. bass. / Bekkenleng.	41									
Queue / Staartinpl.	28									
Fesse prof. / Dijen zij.	41									
Fesse arr. / Dijen acht.	45									
Ossature / Beenwerk	37									
Epaule os. / Schoud. b.	25									
Ligne dess. / Ruglijn	25									
Ant. face dev. / Voorb. z. v.	31									
Pât. ant. profil / Vork. zij-aanz.	25									
Post. fac. der. / Achterb. z. a.	23									
Pât. Post. Profil / Achterk. zij-aanz.	25									
Jarret / Sprongg.	39									
Marche / Beweging	12									
Taille / Gestalte	30									



SHERIFF de Centfontaine

78 • 96,8 • 91 • 89 • 95 • 93,6

VIEFKE van Perenhof

93 • 88 • 84 • 77 • 80 • 88

PANACHE de Centfontaine

MYRTILLE de Centfontaine

GERMINAL de Fooz

NAMARA van Perenhof

MONT BLANC de Centfontaine
MONDAINE de Centfontaine

ARTABAN de St Fontaine
EFFIGIE de la Coloterie

LASCAR de la Bocheroule
COURTOISIE de Fooz

OSBORNE van Terbeck
CHANEL de St Fontaine

COTATIONS LINEAIRES : synthèse / LINEAIRE BEOORDELING : globaal

		50	60	70	80	90	100
Taille / Schofth.	80						
Musculature / Bepiering	92,3						
Type viande / Type	88,3						
Aplombs / Beenwerk	78						
Appar. gén. / Algem. voork	95						
Note finale / Eindbeoordeling	90,5						



FOLKLORE de Mariembourg

Poids / Gewicht : 23 m. ▶ **786 kg** | Taille / Schofth. : 23 m. ▶ **135 cm (+4)**



Couleur palettes - Kleur rijsjes
7059 - 7005



Date naiss. /
Geboortedatum : 03-12-18
Code semence : 15695
K.I. Code : 782879

Boucle / Oornummer :
BE 6 6243 7960
Naisseur / Fokker :
BUYCK Philippe,
Mariembourg

Date de classification
Datum beoordeling : **25-11-20**

Vendeur / Verkoper :
Idem

COTATIONS LINEAIRES : détail

LINEAIRE BEOORDELING : détail	5	10	15	20	25	30	35	40	45
Peau / Huid	30								
Longueur / Lengte	41								
Larg. poit. / Borstbr.	29								
Larg. bass. / Bekkenbr.	40								
Epaule / Schouder	36								
Dessus / Rug	38								
Côte / Rib	29								
Croupe / Kruis	29								
Long. bass. / Bekkenleng.	40								
Queue / Staartinp.	22								
Fesse prof. / Dijen zij.	42								
Fesse arr. / Dijen acht.	41								
Ossature / Beenwerk	38								
Epaule os. / Schoud. b.	25								
Ligne dess. / Ruglijn	25								
Ant. face dev. / Voorb. z. v.	31								
Pât. ant. profil / Vork. zij-aanz.	25								
Post. fac. der. / Achterb. z. a.	21								
Pât. Post. Profil / Achterk. zij-aanz.	25								
Jarret / Sprongg.	19								
Marche / Beweging	25								
Taille / Gestalte	35								



OSCAR d'Omal

88 • 89,5 • 86,1 • 94 • 85 • 89,7

NOCEUR de Fooz

SATYRE de Somme
GARDIENNE de Fooz

OIE de Fooz

MESSAGER de Fooz
MERINGUE de Fooz

COMTESSE de Mariembourg

88 • 89,8 • 85 • 90 • 90 • 89,7

HAZARD van de Pannemeers

PANACHE de Centfontaine
FLORA van de Pannemeers

WODKA de Mariembourg

IMPERIAL de l'Ecluse
SOURIANTE de Mariembourg

COTATIONS LINEAIRES : synthèse / LINEAIRE BEOORDELING : global

	50	60	70	80	90	100
Taille / Schofth.	85					
Musculature / Bepiering	90					
Type viande / Type	84,1					
Aplombs / Beenwerk	84					
Appar. gén. / Algem. voork	85					
Note finale / Eindbeoordeling	88,8					



KAI MOOK van Terbeck

Poids / Gewicht : 50 m. ▶ **1194 kg** | Taille / Schofth. : 50 m. ▶ **150 cm (+5)**



Couleur palettes - Kleur rijsjes
Transparent/transparent



Date naiss. /
Geboortedatum : 13-08-15
Code semence : 15559
K.I. Code : 55937

Boucle / Oornummer :
BE 4 1867 0068
Naisseur / Fokker :
ROGGEN - SCHOTSMANS LV,
Kersbeek-Miskom

Date de classification
Datum beoordeling : **10-10-16**

Vendeur / Verkoper :
Idem

COTATIONS LINEAIRES : détail

LINEAIRE BEOORDELING : détail	5	10	15	20	25	30	35	40	45
Peau / Huid	30								
Longueur / Lengte	40								
Larg. poit. / Borstbr.	34								
Larg. bass. / Bekkenbr.	43								
Epaule / Schouder	41								
Dessus / Rug	35								
Côte / Rib	25								
Croupe / Kruis	28								
Long. bass. / Bekkenleng.	39								
Queue / Staartinp.	30								
Fesse prof. / Dijen zij.	43								
Fesse arr. / Dijen acht.	44								
Ossature / Beenwerk	33								
Epaule os. / Schoud. b.	25								
Ligne dess. / Ruglijn	23								
Ant. face dev. / Voorb. z. v.	28								
Pât. ant. profil / Vork. zij-aanz.	25								
Post. fac. der. / Achterb. z. a.	20								
Pât. Post. Profil / Achterk. zij-aanz.	25								
Jarret / Sprongg.	22								
Marche / Beweging	22								
Taille / Gestalte	33								



IDEFIX van Terbeck

88 • 93,5 • 88 • 83 • 95 • 92,1

ADAJIO de Bray

EMPIRE d'Ochain
HUMAINE de Bray

EFFIE van Terbeck

PAYSAN de Fontena
VIOL van Terbeck

ICI PARIS van Terbeck

88 • 90,3 • 85,4 • 84 • 85 • 89,5

IMPERIAL de l'Ecluse

GERMINAL de Fooz
DAVINA du Haut d'Arquennes

BRAZILIE van Terbeck

EMIGRE de St Fontaine
ZANINI van Terbeck

COTATIONS LINEAIRES : synthèse / LINEAIRE BEOORDELING : global

	50	60	70	80	90	100
Taille / Schofth.	83					
Musculature / Bepiering	91,7					
Type viande / Type	86,9					
Aplombs / Beenwerk	89					
Appar. gén. / Algem. voork	90					
Note finale / Eindbeoordeling	90,5					



KOUROS du Paillaert

Poids / Gewicht : 29 m. ▶ **1005 kg** | Taille / Schofth. : 29 m. ▶ **144 cm (+6)**



Couleur paillottes - Kleur rieljes
jaune transparent-geel transparent



Date nais. /
Geboortedatum : 10-05-19
Code semence : 15710
K.I. Code : 783117

Boucle / Oornummer :
BE 9 2075 1562
Naisseur / Fokker :
BROUILLARD Vincent,
Ronse

Date de classification
Datum beoordeling : **25-11-20**

Vendeur / Verkoper :
Idem

COTATIONS LINEAIRES : détail

LINEAIRE BEOORDELING : détail

		5	10	15	20	25	30	35	40	45
Peau / Huid	30									
Longueur / Lengte	43									
Larg. poit. / Borstbr.	35									
Larg. bass. / Bekkenbr.	42									
Epaule / Schouder	38									
Dessus / Rug	35									
Côte / Rib	33									
Croupe / Kruis	28									
Long. bass. / Bekkenleng.	42									
Queue / Staartinp.	27									
Fesse prof. / Dijen zij.	43									
Fesse arr. / Dijen acht.	44									
Ossature / Beenwerk	38									
Epaule os. / Schoud. b.	23									
Ligne dess. / Ruglijn	23									
Ant. face dev. / Voorb. z. v.	31									
Pât. ant. profil / Vork. zij-aanz.	25									
Post. fac. der. / Achterb. z. a.	23									
Pât. Post. Profil / Achterk. zij-aanz.	25									
Jarret / Sprongg.	31									
Marche / Beweging	22									
Taille / Gestalte	43									

GENERAL de l'ECLUSE

88 • 93,8 • 89,4 • 84 • 95 • 92,6

HAZARD
van de Pannemeers

PANACHE de Centfontaine
FLORA van de Pannemeers

HITACHI du Paillaert

100 • 88,8 • 87,7 • 92 • 80 • 89,4

BAMBIN
de la Roche au Gue

BENHUR du Champ Bouval
UREE

DIADEME
du Paillaert

IMPERIAL de l'Ecluse
BARISTA du Paillaert

COTATIONS LINEAIRES : synthèse / LINEAIRE BEOORDELING : global

		50	60	70	80	90	100
Taille / Schofth.	93						
Musculature / Bepiering	91,2						
Type viande / Type	87,6						
Aplombs / Beenwerk	84						
Appar. gén. / Algem. voork	90						
Note finale / Eindbeoordeling	91,1						



MARADONA du Champ du Moulin

Poids / Gewicht : 34 m. ▶ **1205 kg** | Taille / Schofth. : 34 m. ▶ **149 cm (+8)**



Couleur paillottes - Kleur rieljes
argquoise



Date nais. /
Geboortedatum : 14-12-18
Code semence : 15722
K.I. Code : 783330

Boucle / Oornummer :
BE 1 6367 8879

Naisseur / Fokker :
DAMANET Stéphane, Custinne

Date de classification
Datum beoordeling : **27-10-21**

Vendeur / Verkoper :
ROMEDENNE-CASSART &
ROMEDENNE Ch.-A., Thines

COTATIONS LINEAIRES : détail

LINEAIRE BEOORDELING : détail

		5	10	15	20	25	30	35	40	45
Peau / Huid	40									
Longueur / Lengte	47									
Larg. poit. / Borstbr.	31									
Larg. bass. / Bekkenbr.	40									
Epaule / Schouder	37									
Dessus / Rug	33									
Côte / Rib	27									
Croupe / Kruis	29									
Long. bass. / Bekkenleng.	46									
Queue / Staartinp.	28									
Fesse prof. / Dijen zij.	46									
Fesse arr. / Dijen acht.	43									
Ossature / Beenwerk	37									
Epaule os. / Schoud. b.	25									
Ligne dess. / Ruglijn	23									
Ant. face dev. / Voorb. z. v.	29									
Pât. ant. profil / Vork. zij-aanz.	25									
Post. fac. der. / Achterb. z. a.	23									
Pât. Post. Profil / Achterk. zij-aanz.	25									
Jarret / Sprongg.	21									
Marche / Beweging	22									
Taille / Gestalte	45									

ART DECO de Mahoney

85 • 91 • 86,6 • 84 • 90 • 90

JACKPOT
ter Reybroeck

BIJOUTIER de Roupage
NARCISSE de Wihogne

HISTORY
de Mahoney

CRACK du Pont de Messe
FREEZE de Mahoney

CHELSEA du Champ du Moulin

95 • 87,2 • 84,7 • 92 • 80 • 87,9

IMPERIAL
de l'Ecluse

GERMINAL de Fooz
DAVINA du Haut d'Arquennes

MINI

ADAJIO de Bray
3754

COTATIONS LINEAIRES : synthèse / LINEAIRE BEOORDELING : global

		50	60	70	80	90	100
Taille / Schofth.	95						
Musculature / Bepiering	91,3						
Type viande / Type	87						
Aplombs / Beenwerk	85						
Appar. gén. / Algem. voork	95						
Note finale / Eindbeoordeling	91,6						



MARTINI de Petit Brin

Poids / Gewicht : 57 m. ▶ **1205 kg** | Taille / Schofth. : 57 m. ▶ **148 cm (+3)**



Couleur palette - Kleur rijsjes
gris - grijs



Date naiss. /
Geboortedatum : 31-01-15
Code semence : 15561
K.I. Code : 780273

Boucle / Oornummer :
BE 5 5380 3241

Naisseur / Fokker :
LAVAL Roger & Jean-François,
Clavier

Vendeur / Verkoper :
Idem

Date de classification
Datum beoordeling **16-11-18**

COTATIONS LINEAIRES : détail

LINEAIRE BEOORDELING : détail

		5	10	15	20	25	30	35	40	45
Peau / Huid	35									
Longueur / Lengte	40									
Larg. poit. / Borstbr.	30									
Larg. bass. / Bekkenbr.	39									
Epaule / Schouder	37									
Dessus / Rug	30									
Côte / Rib	27									
Croupe / Kruis	33									
Long. bass. / Bekkenleng.	41									
Queue / Staartinpl.	30									
Fesse prof. / Dijen zij.	45									
Fesse arr. / Dijen acht.	40									
Ossature / Beenwerk	35									
Epaule os. / Schoud. b.	25									
Ligne dess. / Ruglijn	25									
Ant. face dev. / Voorb. z. v.	27									
Pât. ant. profil / Vork. zij-aanz.	25									
Post. fac. der. / Achterb. z. a.	23									
Pât. Post. Profil / Achterk. zij-aanz.	25									
Jarret / Sprongg.	19									
Marche / Beweging	17									
Taille / Gestalte	25									



HOROSCOPE de Petit Brin

83 • 87,2 • 84 • 88 • 75 • 86,8

EMPIRE d'Ochain

DIVINE de Petit Brin

IMPLANT de Beauffaux
BALISE d'Ochain

DAVIDSON de l'Ecluse
VICTOIRE de Petit Brin

HARDIESSE de Petit Brin

85 • 84,8 • 81,9 • 86 • 70 • 85,1

MANITOU de Belle Eau

DETENTE de Petit Brin

PAYSAN de Fontena
BICHE de Petit Brin

COTATIONS LINEAIRES : synthèse / LINEAIRE BEOORDELING : global 50 60 70 80 90 100

Taille / Schofth.	75					
Musculature / Bepiering	89,5					
Type viande / Type	84,1					
Aplombs / Beenwerk	90					
Appar. gén. / Algem. voork	85					
Note finale / Eindbeoordeling	87,8					



NICCOLO van het Kalsijdehof

Poids / Gewicht : 30 m. ▶ **1008 kg** | Taille / Schofth. : 30 m. ▶ **148 cm (+10)**



Couleur palette - Kleur rijsjes
Verfonce - donkergroen



Date naiss. /
Geboortedatum : 15-05-18
Code semence : 15673
K.I. Code : 782557

Boucle / Oornummer :
BE 4 1510 0270

Naisseur / Fokker :
DEGRYSE Arnold,
Stalhillie

Vendeur / Verkoper :
Idem

Date de classification
Datum beoordeling **10-04-20**

COTATIONS LINEAIRES : détail

LINEAIRE BEOORDELING : détail

		5	10	15	20	25	30	35	40	45
Peau / Huid	35									
Longueur / Lengte	44									
Larg. poit. / Borstbr.	29									
Larg. bass. / Bekkenbr.	39									
Epaule / Schouder	35									
Dessus / Rug	28									
Côte / Rib	28									
Croupe / Kruis	27									
Long. bass. / Bekkenleng.	42									
Queue / Staartinpl.	29									
Fesse prof. / Dijen zij.	40									
Fesse arr. / Dijen acht.	39									
Ossature / Beenwerk	37									
Epaule os. / Schoud. b.	23									
Ligne dess. / Ruglijn	25									
Ant. face dev. / Voorb. z. v.	29									
Pât. ant. profil / Vork. zij-aanz.	27									
Post. fac. der. / Achterb. z. a.	21									
Pât. Post. Profil / Achterk. zij-aanz.	25									
Jarret / Sprongg.	21									
Marche / Beweging	22									
Taille / Gestalte	50									



CHARLIE des Tourbières

90 • 88,3 • 85,6 • 90 • 85 • 89

CRACK du Pont de Messe

HAITIENNE de la Platte

VESTIGE du Pont de Messe
ULCEREUSE du Pont de Messe

ROCKY du Pont de Messe
BRATISLAVA de l'Ecluse

LADY van het Kalsijdehof

100 • 89 • 88,1 • 95 • 85 • 89,9

SOUCIEUX de St Fontaine

ISAURA van het Kalsijdehof

PANACHE de Centfontaine
LIQUETTE de St Fontaine

KUBITUS de Bray
0109 van het Kalsijdehof

COTATIONS LINEAIRES : synthèse / LINEAIRE BEOORDELING : global 50 60 70 80 90 100

Taille / Schofth.	100					
Musculature / Bepiering	86,8					
Type viande / Type	85,9					
Aplombs / Beenwerk	79					
Appar. gén. / Algem. voork	80					
Note finale / Eindbeoordeling	88					



RED LIONS de la Rouge Cense



Poids / Gewicht : 21 m. ▶ **644 kg** | Taille / Schofth. : 21 m. ▶ **129 cm (+0)**



Couleur paillettes - Kleur rieljes
Rouge-Rood



Date naiss. /
Geboortedatum : 25-08-20
Code semence : 30005
K.I. Code : 784347

Boucle / Oornummer :
BE 7 6421 1342
Naisseur / Fokker :
Elevage de la Rouge Cense sprl
Vendeur / Verkoper :
Idem

MATERIEL
de Lalivarde

DARTAGNAN
du Castillon
GOURMANDE
de Lalivarde

ECRIN de St Fontaine
ASPIRINE du Castillon
LASSO van't Kookshof
DENTELLE de Lalivarde

AFFABLE
de la Rouge Cense

ZOUGAR
d'Ozo
INTENSITE
de la Rouge Cense

TILOUIS d'Atrive
JOIGNANTE d'Ozo
ROCOSSI de Wihogne
GENEREUSE de la Rouge Cense



TOUFFU de la Grande Rose



Poids / Gewicht : 54 m. ▶ **1230 kg** | Taille / Schofth. : 54 m. ▶ **147 cm (+2)**



Couleur paillettes - Kleur rieljes
Marron - Kastanje bruin



Date naiss. /
Geboortedatum : 30-04-15
Code semence : 15560
K.I. Code : 780271

Boucle / Oornummer :
BE 7 5601 1505
Naisseur / Fokker :
LALOI Philippe,
Vaux-sur-Sûre

Date de classification
Datum beoordeling **07-11-17**

Vendeur / Verkoper :
LUMEN Laurent, Hellebecq

COTATIONS LINEAIRES : détail
LINEAIRE BEOORDELING : detail

	5	10	15	20	25	30	35	40	45
Peau / Huid	30								
Longueur / Lengte	43								
Larg. poit. / Borstbr.	30								
Larg. bass. / Bekkenbr.	41								
Epaule / Schouder	37								
Dessus / Rug	32								
Côte / Rib	27								
Croupe / Kruis	23								
Long. bass. / Bekkenleng.	42								
Queue / Staartinpl.	30								
Fesse prof. / Dijen zij.	42								
Fesse arr. / Dijen acht.	42								
Ossature / Beenwerk	34								
Epaule os. / Schoud. b.	25								
Ligne dess. / Ruglijn	25								
Ant. face dev. / Voorb. z. v.	27								
Pât. ant. profil / Vork. zij-aanz.	25								
Post. fac. der. / Achterb. z. a.	23								
Pât. Post. Profil / Achterk. zij-aanz.	27								
Jarret / Sprongg.	29								
Marche / Beweging	23								
Taille / Gestalte	30								



JOYEUX
du Fet

80 • 89,7 • 84,7 • 84 • 80 • 88

DAVIDSON
de l'Ecluse
CACHUETTE
du Fet

ECRIN de St Fontaine
DAVINA du Haut d'Arquennes
AVENIR des Près de la Fontaine
TOMBOLA du Fet

MANGOUSTE
de la Grande Rose

78 • 86,8 • 84,9 • 92 • 80 • 86,8

JALET
de Mehogne
GERALDINE
de la Grande Rose

GLAIEUL de Mehogne
GRAVEUSE de Mehogne
CHARMEUR de la Grande Rose
CHRISTINA de la Grande Rose

COTATIONS LINEAIRES : synthèse / LINEAIRE BEOORDELING : globaal 50 60 70 80 90 100

Taille / Schofth.	80					
Musculature / Bospiering	89,5					
Type viande / Type	85,9					
Aplombs / Beenwerk	90					
Appar. gén. / Algem. voork	85					
Note finale / Eindbeoordeling	88,7					



TROPICO de la Grigeoule



Poids / Gewicht : 20 m. ▶ **656 kg** | Taille / Schofth. : 20 m. ▶ **130 cm (+2)**



Couleur paillottes - Kleur rieljes
jaune transparent - geel transparant



Date naiss. /
Geboortedatum : 23-07-18
Code semence : 15672
K.I. Code : 782485

Boucle / Oornummer :
BE 4 6387 3840

Naisseur / Fokker :
THIANGE Association,
Custinne

Date de classification
Datum beoordeling : **11-10-19**

Vendeur / Verkoper :
Idem

COTATIONS LINEAIRES : détail

LINEAIRE BEOORDELING : détail

		5	10	15	20	25	30	35	40	45
Peau / Huid	35									
Longueur / Lengte	39									
Larg. poit. / Borstbr.	28									
Larg. bass. / Bekkenbr.	40									
Epaule / Schouder	38									
Dessus / Rug	34									
Côte / Rib	28									
Croupe / Kruis	25									
Long. bass. / Bekkenleng.	39									
Queue / Staartlpl.	28									
Fesse prof. / Dijen zij.	41									
Fesse arr. / Dijen acht.	40									
Ossature / Beenwerk	38									
Epaule os. / Schoud. b.	25									
Ligne dess. / Ruglijn	23									
Ant. face dev. / Voorb. z. v.	31									
Pât. ant. profil / Vork. zij-aanz.	27									
Post. fac. der. / Achterb. z. a.	23									
Pât. Post. Profil / Achterk. zij-aanz.	25									
Jarret / Sprongg.	25									
Marche / Beweging	25									
Taille / Gestalte	25									



VUITON de St Fontaine

78 • 90,7 • 84,1 • 66 • 85 • 87,5

WHISKY van het Negenbonder

PASTOURELLE de St Fontaine

LENNIE van het Caloenhof

LONA de la Grigeoule

80 • 88,8 • 85,6 • 80 • 80 • 87,5

INDOCILE de la Grigeoule

EBONY de la Haie Madame

ICI van Nieuwenhove

OCCUPANT du Fond de Bois

NUPTIAL de St Fontaine

GIGA du Bois Remont

ARLETTE van het Caloenhof

FASCINANT de la Grigeoule

FRACTION de la Grigeoule

COTATIONS LINEAIRES : synthèse / LINEAIRE BEOORDELING : global

		50	60	70	80	90	100
Taille / Schofth.	75						
Musculature / Bepiering	89						
Type viande / Type	84						
Aplombs / Beenwerk	85						
Appar. gén. / Algem. voork.	80						
Note finale / Eindbeoordeling	87,1						



Visit our website

www.belgimexgab.be

INSÉMINATEURS INSEMINATOREN

Liste des inséminateurs que vous pouvez contacter pour disposer de notre génétique.
Lijst van inseminatoren die u kan contacteren voor onze genetica.

Wallonie | Wallonië :

- ◆ COUVIVET (DOZOT ARNOLD), Couvin 0495/77 09 88
- ◆ HANOT ROLAND, Froidchapelle 0495/38 37 52
- ◆ SARRAZIN Nathalie, Ostiches 0470/92 05 79
- ◆ MARTIN VINCENT, Héவில்lers 0477/62 41 27
- ◆ PARMENTIER DAMIEN, Chimay 0474/96 31 74
- ◆ SPRL DAP BERG EN DAL, Aubel 0476/92 62 74

Flandre | Vlaanderen :

- ◆ DAP DE ZEGGE, GEEL 0496/23 93 83
- ◆ DAP RUMIVET (Bart Eyskens), RIJKEVORSEL 0472/01 18 29
- ◆ DEBRUYNE-MOENAERT ANDRE, KOEKELARE 0477/33 11 69
- ◆ DE WINTER DRIES, DEINZE 0472/33 40 19
- ◆ KI LUGRI, ADEGEM 0475/80 44 75
- ◆ SVC OOST-WEST, RUDDERVOORDE 050/27 71 49
- ◆ TORCK THIERRY, AAIGEM 0477/75 21 25
- ◆ WERBROECK ELS, Lendeledede 056/37 33 30



1974...

2023

Déjà plus de 45 ans d'expérience!
Reeds meer dan 45 jaar ervaring !

BELGIMEX est une Union Professionnelle Reconnue, créée il y a plus de 45 ans afin de promouvoir et commercialiser, pour ses membres, la génétique Blanc Bleu Belge.

Grâce à BELGIMEX, la génétique Blanc Bleu Belge provenant des meilleurs élevages du pays est disponible à tous.

BELGIMEX is een erkende beroepsvereniging die meer dan 45 jaar geleden is opgericht met als doel het Belgisch Witblauw ras te promoten en te commercialiseren voor haar klanten.

Dankzij BELGIMEX is de genetica afkomstig van de beste fokbedrijven in het land beschikbaar voor iedereen.

BELGIMEX

Tel : +32(0)478 26 04 04

Fax : +32(0)65 59 50 37

E-mail : info@belgimex.be

www.belgimex.be



Wallonia.be

EXPORT
INVESTMENT



CONTACT

GENETIQUE AVENIR BELGIMEX

PRESIDENT du Conseil d'Administration

VOORZITTER van de Raad van Bestuur : Jean-Pierre MONFORT

ADMINISTRATION | ADMINISTRATIE

- ◆ CAILTEUX Christophe 0473 33 82 33 christophe.cailteux@belgimexgab.be
(Responsable administratif - *Verantwoordelijke administratie*)
 - ◆ HALLOY Camille 0460 94 38 02 camille.halloy@belgimexgab.be
- CROIX 14 - 5590 SOVET - Belgium
TVA : 0864.435.393 Tel/fax : 083 68 82 70 info@belgimexgab.be

PRODUCTION | PRODUCTIE

- ◆ MONFORT Odile Numéro d'agrément : B10
(Responsable site de production - *Verantwoordelijke productie site*)
- CROIX 14 - 5590 SOVET - Belgium
Tel/fax : 083 68 82 70 - production@belgimexgab.be

AGENTS TECHNIQUES ET COMMERCIAUX | TECHNISCHE EN COMMERCIËLE AGENTEN

Wallonie - Wallonië :

- ◆ CAILTEUX Christophe 0473/33 82 33
christophe.cailteux@belgimexgab.be
- ◆ DURANT Aurélien 0495/67 62 01
- ◆ GALLET Michaël 0498/50 74 85
- ◆ HALLOY Camille 0460/94 38 02
- ◆ LAVAL Jean-François 0478/64 31 12
- ◆ LUST Maxime 0497/91 61 10
- ◆ PERIN Guy 0477/56 11 93
- ◆ ROMEDENNE Charles 0473/11 81 08
- ◆ SEPTON Jonathan 0473/20 50 24

Flandre - Vlaanderen :

- ◆ DAVID Kristof 0476/32 21 94
- ◆ DE SWERT Jonas 0476/24 99 37

Hollande - Nederland :

- ◆ DEN HAMER Cobus +31(0)6/12 076 180





Genetics of future



Visit our website

www.belgimexgab.be

GABelgimex scrl

Croix 14

5590 Sovet

Belgium

info@belgimexgab.be

