Ferti Plus

Nieuws

mei 2020

pagina 4-7

pagina 8-9

pagina 12-13

pagina 14-15

Voorwoord

Verwarring

Ja, daar zitten we dan, midden in een Corona pandemie, waarvan we dachten dat het alleen een Chinese aangelegenheid zou worden. Een pandemie die ondertussen, door een forse beperking van het persoonlijk contact, de maatschappij grotendeels stil legt. Dit heeft grote impact op het leven van veel mensen en zeker op de toekomst van veel bedrijven.

Zo zal het ook voor de melkveebedrijven weer een hele beproeving worden, in deze toch al roerige tijden. Gelukkig mogen onze inseminatoren, bezorgdienst, vertegenwoordigers en paringsadviseurs de bedrijven nog steeds bezoeken en kunnen we u bij blijven staan. Hiervoor hebben we natuurlijk de nodige maatregelen genomen en bezoeken we u alleen als het hoognodig is en met uw toestemming. Daarbij respecteren we uiteraard de 1,5 meter afstand! De gezondheid van u, uw familie en dat van onze medewerkers gaat immers boven alles!

Ondanks het Coronavirus, hebben we op 8 april toch weer een nieuwe perspublicatie van de fokwaarden gehad. Een indexdraai waarbij deze keer tevens de 5 jaarlijkse basisaanpassing heeft plaatsgevonden. Deze correctie in de weergave van de indexen zorgt iedere 5 jaar voor veel verwarring en ongeloof. Het lijkt namelijk net of door de correctie van de "vooruitgang in de genetische aanleg", de veelgebruikte en bewezen stieren van de draaien ervoor ineens niets meer waard zijn. In werkelijkheid zijn het natuurlijk gewoon dezelfde stieren, met dezelfde betrouwbare kenmerken, die de afgelopen jaren legio goede koeien hebben voortgebracht. De oudere garde moet nu alleen strijden tegen veel jongere dieren, die door hun "gestapelde" fokwaarden een stuk hogere genomische waarden laten zien. Hoge genomics is hét verkoopinstrument geworden om op topniveau mee te kunnen doen. Het voelt knap tegenstrijdig, zeker wanneer je in de markt verneemt dat de vraag naar betrouwbare fokstieren stijgende is.

Wat ons aan iedere indexdraai blijft verontrusten is, dat het "onafhankelijke" Nederlandse rekencentrum de betere Noord Amerikaanse benenstieren oneerlijk en slecht blijft omrekenen. De meeste stieren scoren omgerekend tussen de 97 en 102 voor benen, terwijl ze in Noord Amerika echt goede benen vererven. Pas als het exterieur van de Nederlandse dochters beoordeeld is beginnen ze te stijgen naar de hoge "Nederlandse waarden". Dit is een zorgwekkende toestand, juist omdat de toonaangevende stiervaders wereldwijd niet in Nederland lopen, maar juist in Noord Amerika.

Kortom, het was voor ons weer een mooie uitdaging om voor u nieuwe stierenkaarten samen te stellen. In het magazine willen we u een juist en compleet beeld geven van de beste stieren van Nederland en daarnaast de stieren die tot de wereldtop behoren. Om dat mogelijk te maken, hebben we voor het eerst gekozen om naast de bekende NVI-kaart, ook een TPI-kaartje met uitleg toe te voegen aan ons magazine. ●

Ik wens u veel leesplezier en blijf gezond!
Max van de Kerkhof

Inhoud

4-5 Holstein zwartbont fokstieren
6-7 Holstein zwartbont genomicstieren
6-7 Nieuws omtrent fokwaardeschatting
8-9 Holstein roodbont fok- + genomicstieren
10-11 TPI kaart en uitleg cijfers
10-11 Vleesrassen en mannelijk gesekst 4M
12-13 Fleckviehstieren
14-15 Brown Swissstieren
14-15 Natuurlijk hoornloos
16-17 De nieuwe website
18 Jersey-, MRIJ- en Montbeliarde-stieren
19 Scand. Rb-, Blaarkop- en Lakenvelder stieren
20 Inseminator tijdens de Corona crisis
21 Even voorstellen…..
22 BVD vrij? Hoezo……..
23 Rundveebenodigdheden

Colofon

FertiPlus KI Service

FERTIPLUS B.V.
Nijverheidsstraat 1, 7261 AK Ruurlo
Telefoon kantoor: 0573 - 740 740
info@fertiplus.nl
www.fertiplus.nl

COVERFOTO
De coverfoto is gemaakt door Hans Menop uit Barchem.

De koeien mogen weer buiten en genieten van de ruimte, hun vrijheid, het mooie weer en natuurlijk het groene gras. Wat prachtig om daar getuige van te mogen zijn!

AUTEURSRECHT EN AANSPRAKELIJKHEID
Het auteursrecht op dit blad en de daarin verschenen artikelen wordt door de uitgever voorbehouden. Niets uit deze uitgave mag worden overgenomen, vermenigvuldigd, gekopieerd of worden opgeslagen in een databank zonder uitdrukkelijke toestemming van de uitgever. FertiPlus Nieuws wordt met grote zorgvuldigheid en naar beste weten samengesteld. Uitgever en auteurs streven naar juistheid en volledigheid van informatie. Desondanks zijn fouten mogelijk. Uitgever en auteurs aanvaarden geen aansprakelijkheid voor schade die het gevolg is van handelingen en beslissingen

Mei
2020

ZWARTBONT FOKSTIEREN

Kortingsacties niet van toepassing op gesekst sperma.
♀ : Vrouwelijk gesekst, te reserveren.
4M : 'SexedUltra Plus, gesekst sperma met 4 miljoen zaadcellen. Te reserveren.
: Goede bevruchter TOP Top bevruchter, bron Veedata

Spermabestellijn - Paringsadvies	0573-740740	Fokkerij-adviseurs	Hans Sleumer	06-51743160	Fokkerij-adviseurs
Opgavelijn	0573-454441		Bennie Wassink	06-53136026	
FertiPlus Rundveebenodigdheden	0573-470749		Patrick te Voortwis	06-53946179	
Ig Wopereis	06-30374720		Jan-Bert Esselink	06-18970193	Scannen

Guus Wopereis	06-30374539
Nico Rietman	06-53968507
Robert Overvelde	06-22420602
Martijn Mokkink	06-30374655

					PRODUCTIEVERERVING									EXTERIEURVERERVING						KENMERKEN																														
	KI-code	Stiernaam	Vrouwelijk gesekst	Afstamming	Aantal dochters	Kg melk	% vet	% eiwit	Kg vet	Kg eiwit	INET	Levensduur	NVI	Aantal dochters	Frame	Type	Uier	Beenwerk	Totaal exterieur	Hoogtemaat	Voorhand		Inhoud	Openheid	Conditie score	Kruisligging	Kruisbreedte	Beenstand achter	Beenstand zij	Klauwhoek	Voorbeenstand	Beengebruik	Vooruieraanhechting	Voorspeenplaatsing	Speenlengte	Uierdiepte	Achteruierhoogte	Ophangband	Achterspeenplaatsing	dochter: Robotgeschiktheid	dochter: Vruchtbaarheid	dochter: Non Return	dochter: Afkalfgemak	dochter: Celgetal	dochter: Uiergezondheid	dochter: Melksnelheid	dochter: Karakter	stier: aAa	stier: Beta caseïne	stier: Geboortegemak	stier: Bevruchting	Prijs / Prijs gesekst
	768111	NIRVANA		Mogul x Planet	7346	1465	-0,12	+0,06	50	57	359	271	182	1664	103	102	108	104	108	103	102		108	110	95	101	100	104	100	101	109	104	105	107	96	104	111	103	104		97	103	101	106	100	100	104	342	A2A2	97	✓	23
	769381	BANDARES		Yoder x Massey.	2546	347	+0,24	+0,13	37	24	183	592	228	971	103	105	110	103	109	104	104		100	102	104	101	103	105	97	100	105	104	110	106	95	111	106	102	105		106	101	100	107	107	108	103	342	A2A2	94	✓	22
	780149	TARNISH		Supershot x McCutchen	597	1697	-0,22	+0,02	49	61	376	372	244	127	105	102	107	102	107	109	107		109	105	100	100	104	102	97	106	103	102	108	103	99	106	103	99	99	+	105		100	106	104	102	105	345	A1A1	96	TOP	21
Pink	768815	CHIEF	♀	Danno x Epic	662	46	+0,15	+0,04	15	5	54	265	142	208	103	104	110	109	112	106	102		99	101	103	102	104	109	98	105	99	108	107	106	102	112	108	104	105	+	98	95	106	111	109	97	101	243	A1A2	101	✓	21 / 42
	767317	BREKEM-RF	♀	Bookem x Man-O-Man	9726	347	+0,14	+0,15	28	26	172	449	189	4945	99	103	106	102	104	104	100		102	107	97	97	100	103	106	99	100	102	104	96	103	104	105	106	101	+	105	106	109	103	103	102	106	243	A1A2	100		26 / 49
Pink	769577	BONUM	♀	Balisto x Epic	1404	1279	-0,16	+0,11	38	56	329	659	204	486	103	104	111	99	107	106	102		105	107	98	98	104	101	97	105	101	99	110	106	104	107	110	101	100	+	97	96	101	107	104	101	105	432	A2A2	104	TOP	22 / 43
	769626	APPLICABLE		Silver x McCutchen	1489	227	+0,38	+0,05	44	12	147	275	190	883	98	105	119	106	113	110	100		103	105	102	95	100	105	96	106	102	106	115	106	91	119	114	110	107		103		102	108	104	110	98	324	A1A1	98		22
	768659	BERNELL		Bube x VH Salomon	5042	1135	-0,17	+0,00	31	39	240	491	286	2159	101	99	105	106	106	101	97		98	100	95	101	107	106	105	94	104	108	105	101	93	108	105	95	101	+	107	99	103	107	107	98	103	432	A2A2	101	✓	25
	769555	BLOWTORCH	♀	Silver x AltaOak	2272	1003	+0,09	-0,06	51	29	240	210	172	421	102	105	108	101	106	109	102		105	108	99	100	100	101	98	105	102	100	108	107	97	109	107	102	106		104		105	109	103	101	101	423	A1A2	99		19 / 42
Pink	769300	ROXY B		Balisto x Mogul	893	1192	-0,15	+0,05	36	46	281	446	181	315	103	102	114	99	108	111	98		107	108	94	100	104	104	94	104	99	99	115	110	104	112	109	96	97	+	101	100	105	106	102	103	104	342	A2A2	102	✓	16
	767875	GUARD		Guarini x Leif	1222	192	+0,26	+0,35	32	38	226	112	153	406	96	98	103	102	101	97	94		97	101	95	97	102	101	100	99	99	102	100	94	102	100	106	105	100	+	103	98	102	100	100	97	95	234	A1A2	97	✓	20
Pink	769079	CHECKMATE-RF		Aikman x Beacon	693	380	+0,37	+0,16	50	28	223	210	161	131	99	101	106	102	104	99	102		105	103	99	95	99	103	100	99	101	102	106	107	99	101	107	107	108		102	100	103	103	102	100	104	342	A1A2	104		21
Pink	767562	PEPPER		Mogul x Planet	3538	-59	+0,56	+0,21	47	16	166	468	189	2290	102	107	113	104	111	107	104		109	113	99	94	106	103	96	103	107	105	115	112	92	113	110	102	109		104	106	106	105	104	104	109	351	A2A2	102	✓	22
	36962	REPAIRMAN		Maik x Snowman	1204	506	+0,27	+0,03	47	20	185	457	128	241	100	105	98	106	103	98	110		104	102	110	97	97	105	102	98	109	107	98	93	110	98	104	96	98	+	97	94	98	102	102	97	99	546	A1A2	100		24
	769037	VH BOSMAN		Balisto x G-Force	4133	795	+0,31	+0,26	64	53	362	352	178	1514	95	99	103	103	102	103	97		104	104	94	90	99	104	102	104	98	102	100	99	102	101	102	102	96	+	96	100	99	106	102	102	99	432	A2A2	98		26
Pink	768269	RABO		Mogul x Observer	9401	1599	+0,00	-0,14	68	41	337	451	261	2714	102	102	111	104	109	105	96		102	107	93	101	107	105	99	98	102	104	111	105	97	110	108	101	103	+	102	104	102	110	107	105	106	315	A2A2	101		25
	39810	PRESTON		Mardi Gras x Maxim	289	177	+0,04	-0,09	11	-2	23	76	48	40	103	102	110	100	107	103	98		104	103	98	101	103	101	98	101	99	100	108	106	99	108	109	103	103	+	103	104	93	101	101	105	104	156	A1A2	100	TOP	18
	767187	BOSS	♀	Bookem x Man-O-Man	9587	835	+0,05	+0,10	40	39	256	137	156	4616	99	102	103	103	103	104	102		102	103	99	96	99	103	101	100	103	103	102	106	104	99	109	105	108	+	102	101	102	103	101	97	100	432	A1A2	97		22 / 46
Pink	768896	BALTHAZAR		Balisto x Epic	1200	77	+0,50	+0,44	48	42	275	236	85	575	103	104	107	98	104	108	101		106	106	99	100	103	101	101	104	94	96	106	102	103	105	105	100	98	+	94	92	102	104	101	102	101	234	A2A2	101		23
	767922	BERICO		D Mason x Goldwyn	545	835	-0,09	-0,06	27	23	162	211	96	257	99	103	102	100	101	99	103		98	99	104	96	101	100	100	100	101	100	101	100	105	103	100	104	102	+	101	99	93	104	103	97	99	615	A1A2	99	TOP	22
TE RESERVEREN																																																					
	768096	RUBICON*	4M	Mogul x Robust	6312	736	+0,52	+0,07	81	32	315	336	191	2595	101	106	108	105	108	104	104		105	110	98	93	105	105	98	105	104	105	110	109	100	107	107	100	105		98	102	105	104	102	101	103	432	A1A2	98	✓	34 / 59
	769746	ADORABLE		Supershot x McCutchen	152	473	+0,09	+0,01	28	17	135	379	166	81	104	106	115	100	110	109	107		104	104	106	100	103	99	99	102	101	100	114	106	99	115	108	107	106		105	100	103	108	103	101	104	342	A1A2	99		25
	781551	APTITUDE		Davinci x Epic	911	889	+0,11	-0,01	48	30	236	557	214	318	99	103	117	101	110	106	103		102	103	100	93	102	101	103	102	101	100	114	106	102	114	111	105	99	+	100		99	109	109	101	100	231	A1A1	99		35
	769743	LOUXOR	♀	Iznogoud x BG	283	588	+0,02	+0,12	27	32	196	462	166	189	105	104	109	100	107	109	102		106	105	98	101	110	100	97	102	99	100	107	92	104	112	107	105	103	+	103	95	111	109	104	94	105	243	A2A2	101	✓	24 / 60
	36911	MALKI	♀	Maik x Jorryn	6499	837	-0,10	-0,07	26	22	151	411	156	1557	98	105	106	109	108	98	102		99	101	104	93	103	104	100	102	106	110	107	96	101	104	107	103	103	+	97	91	96	103	105	89	92	165	A1A1	100		26 / 55
PRIJS KWALITEIT																																																					
		Tientje stier			Dit zijn prima (soms iets verouderde) fokstieren met een hoge betrouwbaarheid voor een gereduceerd tarief. De keuze wordt bepaald door de inseminator.																																																			10

* = conventioneel beperkt beschikbaar.

Guard dochter

Brekem dochter

Pepper dochter

Bonum dochter

Isco-Red dochter.

Bandares dochter

Mei
2020

ZWARTBONT GENOMICSTIEREN

Kortingsacties niet van toepassing op gesekst sperma.
♀ : Vrouwelijk gesekst, te reserveren.
4M : 'SexedUltra Plus, gesekst sperma met 4 miljoen zaadcellen. Te reserveren.
: Goede bevrucht er TOP Top bevrucht er, bron Veedata

Spermabestellijn - Paringsadvies	0573-740740	Fokkerij-adviseurs	Hans Sleumer	06-51743160	Fokkerij-adviseurs
Opgavelijn	0573-454441		Bennie Wassink	06-53136026	
FertiPlus Rundveebenodigdheden	0573-470749		Patrick te Voortwis	06-53946179	
Ig Wopereis	06-30374720		Jan-Bert Esselink	06-18970193	

Fokkerij-adviseurs	Guus Wopereis	06-30374539
	Nico Rietman	06-53968507
	Robert Overvelde	06-22420602
Scannen	Martijn Mokkink	06-30374655

	KI-code	Stiernaam	Vrouwelijk gesekst	Afstamming	PRODUCTIEVERERVING Aantal dochters	Kg melk	% vet	% eiwit	Kg vet	Kg eiwit	INET	Levensduur	NVI	EXTERIEURVERERVING Aantal dochters	Frame	Type	Uier	Beenwerk	Totaal exterieur	Hoogtemaat	Voorhand		Inhoud	Openheid	Conditie score	Kruisligging	Kruisbreedte	Beenstand achter	Beenstand zij	Klauwhoek	Voorbeenstand	Beengebruik	Vooruieraanhechting	Voorspeenplaatsing	Speenlengte	Uierdiepte	Achteruierhoogte	Ophangband	Achterspeenplaatsing	KENMERKEN dochter Robotgeschiktheid	Vruchtbaarheid	Non Return	Afkalfgemak	Celgetal	Uiergezondheid	Melksnelheid	Karakter	stier aAa	Beta caseïne	Geboortegemak	Bevruchting	Prijs / Prijs gesekst
VRIJ BESCHIKBAAR																																																							
	781475	JONES	4M	Rubicon x Josuper	0	606	+0,70	+0,05	92	26	308	334	174	0	101	104	107	102	106	107	105		107	108	99	93	103	101	100	102	101	102	107	105	101	105	107	105	106	+	100		104	104	101	104	103	435	A1A2	99		23
	781972	SKYLINE	4M	Semino x Battlecry	0	418	+0,36	+0,24	51	37	265	820	259	0	98	103	110	100	105	105	100		103	103	101	97	97	102	98	100	99	100	109	107	96	111	105	99	99	+	105		104	110	109	104	98	324	A2A2	99		29 / 49
	781685	NUBERON	♀	Superhero x Silver	0	863	+0,38	+0,22	73	51	376	402	233	0	105	105	108	100	106	106	104		106	109	98	100	105	99	103	99	101	100	107	103	100	108	105	103	101	+	103	97	103	106	102	102	100	243	A2A2	101		25 / 54
Pink	780986	FIRST		Finder x Racer	0	244	+0,17	+0,13	26	20	143	412	191	0	102	103	107	105	107	106	102		107	105	99	97	103	106	101	100	101	105	108	105	104	105	106	99	100	+	105	101	107	109	104	99	105	342	A1B	104		23
Pink	781724	CHILI	4M	Hotline x Silver	0	1270	+0,24	+0,02	78	46	370	281	224	0	98	102	107	103	105	107	97		103	106	97	100	97	103	96	105	101	104	106	107	94	108	105	103	106		102		103	104	102	103	103	234	A1A2	104		23 / 43
TE RESERVEREN																																																							
Pink	781952	SIMAX		Imax x Jedi	0	1731	+0,15	-0,05	89	55	436	775	334	0	103	104	109	100	106	104	101		105	107	97	99	105	101	92	102	104	103	108	108	94	107	109	103	104		105		107	107	105	99	102	432	A2A2	102		26
Pink	781951	BELLROY		Benz x Finder	0	1369	+0,02	+0,17	60	65	414	571	321	0	98	102	109	102	106	108	98		102	105	98	101	95	104	92	105	103	104	107	99	102	109	105	97	91	+	107	101	107	109	106	99	104	243	A2B	106		29
Pink	782230	RAVE		Rio x Finder	0	697	+0,52	+0,21	79	44	356	594	315	0	98	105	108	101	105	103	103		100	101	106	95	99	101	95	106	102	102	108	99	103	109	103	99	95	+	108	100	108	115	108	93	102	426	A1A2	105		25
	780813	MITCH	♀	Kerrigan x Balisto	0	1507	+0,36	+0,09	101	62	489	666	299	0	102	101	108	99	104	103	96		101	103	96	102	104	100	99	103	100	99	105	97	99	104	108	103	97	+	98		106	109	105	101	101	324	A1A2	100		21 / 39
Pink	781975	PIK AS		Pinterault x Hotshot	0	674	+0,46	+0,23	72	45	342	616	297	0	97	101	106	107	106	103	97		99	103	98	97	100	108	101	102	101	106	106	94	100	107	104	96	95	+	107	102	102	111	105	96	104	243	A1A2	106		24
	781998	SCORPION		Scuttle x Bandares	0	1311	+0,25	+0,14	81	60	436	572	294	0	102	103	110	104	108	110	104		108	110	94	94	107	104	103	95	102	105	110	100	105	111	107	100	99	+	104	100	111	104	101	103	105	234	A2A2	97		25
Pink	780691	VH BAHRAIN	♀	VH Bosman x VH Service Serg	0	1000	+0,14	+0,24	56	58	367	426	264	0	90	96	104	104	101	97	96		95	100	96	92	95	104	101	102	101	103	103	105	103	101	102	98	94	+	105	101	102	107	103	100	101	561	A2A2	103		29 / 49
	781511	BOUDY	♀	Gymnast x Rubicon	0	981	+0,21	+0,09	62	43	319	499	257	0	102	103	109	103	107	107	99		105	107	96	97	106	103	98	103	101	103	107	101	102	108	108	103	102	+	104		109	108	105	98	103	423	A2A2	95		24 / 45
Pink	39947	RANDOM		Ranger x Board	0	1096	+0,16	+0,09	62	47	339	351	241	0	103	104	106	107	108	105	104		105	106	102	103	97	109	96	101	103	108	106	105	99	104	105	102	101	+	103	102	105	104	103	104	101	234	A2A2	104		16
	781254	CONVERSE	♀	Concert x Silver	0	750	+0,03	+0,00	35	26	192	518	228	0	102	104	110	104	109	101	102		97	100	102	100	109	103	96	102	103	105	109	106	100	109	111	99	103	+	108		102	103	104	102	104	432	A1A1	101		23 / 44
	781763	TOPMODEL	♀	AltaTopshot x Silver	0	849	+0,40	+0,17	75	46	359	454	233	0	105	106	107	103	108	110	103		105	107	101	102	103	103	102	98	102	104	106	101	101	105	107	107	107	+	103		104	107	102	99	105	234	A2A2	100		25 / 55
Pink	781386	CHUCKY		Chuck x Racer	0	565	+0,21	+0,05	44	24	200	443	219	0	104	105	112	104	110	109	102		105	105	100	99	107	104	104	96	101	105	112	105	100	110	108	107	104		104	98	110	111	107	96	102	243		103		18
	781860	TROPIC	♀	Hotline x Rubicon	0	909	+0,34	+0,08	72	39	323	365	214	0	102	103	111	103	108	111	102		108	109	95	96	105	103	96	106	100	103	110	108	97	111	108	106	106		101		104	105	104	105	103	324	A1A2	99		29 / 59
	781406	ESQUIRE	4M	Rubi Agronaut x Powerball P	0	1219	-0,02	+0,07	50	49	322	422	213	0	104	104	105	100	104	106	100		104	106	99	102	103	99	99	104	99	100	106	107	98	104	105	103	106		103		103	108	105	98	102	231	A1A2	101		23 / 39

Nieuws omtrent fokwaardeschatting

Met de april 2020 fokwaardeschatting is tegelijkertijd ook de basis voor de fokwaarden aangepast. Dit zorgt voor veel verwarring en vraagt om een iets andere mindset.

Voorheen bepaalden de fokwaarden van de koeien, geboren in 2010, het gemiddelde. Vanaf april 2020 vormen de fokwaarden van de koeien, geboren in 2015, het gemiddelde. Met de basisaanpassing dalen of stijgen de fokwaarden van niveau volgens de tabel hiernaast. De getallen die genoemd worden zijn een correctie op de basis, waarbij bijv bij zwartbont betekent dat er bij NVI 86 punten af zijn gegaan. De lijst met exterieurkenmerken is uitgebreid met het kenmerk voorbeenstand. Een fokwaarde boven de 100 betekent een meer parallelle stand van de klauwen van de voorbenen. Een fokwaarde lager dan 100 betekent een stand van de klauwen naar buiten.

	ZWARTBONT	ROODBONT	DUBBELDOEL
NVI	86	73	43
INET	86	78	67
KG Melk	316	299	274
KG Vet	14	11	11
KG Eiwit	13	12	10
Levensduur	218	207	180
Geboortegemak	1	0	-1
Afkalfgemak	2	1	-1
Vruchtbaarheid	2	1	0
Klauwgezondheid	2	2	0
Uiergezondheid	2	1	0
BVK	-21	-11	-7
Melksnelheid	0	1	0
Karakter	1	1	1
EXTERIEUR - BOVENBALK			
Frame	1	0	0
Type	2	1	2
Uier	3	3	2
Beenwerk	2	2	0
Totaal Exterieur	3	3	0

	ZWARTBONT	ROODBONT	DUBBELDOEL
EXTERIEUR - ONDERBALK			
Hoogtemaat	2	2	2
Voorhand	1	0	0
Inhoud	1	1	0
Openheid	2	1	3
Conditie	1	-1	-2
Kruisligging	0	0	0
Kruisbreedte	0	0	0
Beenstand achter	2	2	1
Beenstand zij	-1	0	0
Klauwhoek	1	1	-1
Voorbeenstand	Nieuw kenmerk		
Beengebruik	2	2	0
Vooruieraanhechting	2	3	2
Voorspeenplaatsing	2	1	2
Speenlengte	0	0	-1
Uierdiepte	2	3	1
Achteruierhoogte	3	2	2
Ophangband	1	1	0
Achterspeenplaatsing	1	2	1

Mei
2020

ROODBONT FOKSTIEREN + GENOMICSTIEREN

Kortingsacties niet van toepassing op gesekst sperma.
♀ : Vrouwelijk gesekst, te reserveren.
: Goede bevruchter TOP Top bevruchter, bron Veedata

Spermabestellijn - Paringsadvies	0573-740740	Fokkerij-adviseurs	Hans Sleumer	06-51743160	Fokkerij-adviseurs	Guus Wopereis	06-30374539
Opgavelijn	0573-454441		Bennie Wassink	06-53136026		Nico Rietman	06-53968507
FertiPlus Rundveebenodigdheden	0573-470749		Patrick te Voortwis	06-53946179		Robert Overvelde	06-22420602
Ig Wopereis	06-30374720		Jan-Bert Esselink	06-18970193	Scannen	Martijn Mokkink	06-30374655

ROODBONT FOKSTIEREN

	KI-code	Stiernaam	Vrouwelijk gesekst	Afstamming	PRODUCTIEVERERVING Aantal dochters	Kg melk	% vet	% eiwit	Kg vet	Kg eiwit	INET	Levensduur	NVI	EXTERIEURVERERVING Aantal dochters	Frame	Type	Uier	Beenwerk	Totaal exterieur	Hoogtemaat	Voorhand		Inhoud	Openheid	Conditie score	Kruisligging	Kruisbreedte	Beenstand achter	Beenstand zij	Klauwhoek	Voorbeenstand	Beengebruik	Vooruieraanhechting	Voorspeenplaatsing	Speenlengte	Uierdiepte	Achteruierhoogte	Ophangband	Achterspeenplaatsing	KENMERKEN dochter Robotgeschiktheid	Vruchtbaarheid	Non Return	Afkalfgemak	Celgetal	Uiergezondheid	Melksnelheid	Karakter	stier aAa	Beta caseïne	Geboortegemak	Bevruchting	Prijs / Prijs gesekst
	769776	ISCO RED		Magnum x Ladd P-Red	158	719	-0,02	+0,06	30	31	204	255	117	43	102	103	105	102	105	108	105		109	104	104	99	99	103	96	103	100	102	104	108	105	103	104	106	105		101	94	98	103	100	97	105	342	A2A2	98		20
	766843	JULANDY	♀	Andy x Moonlight	4762	1458	-0,53	+0,00	14	52	262	278	135	1572	101	101	110	104	108	109	99		110	111	93	99	101	106	96	102	95	105	106	103	101	105	111	102	98	+	94	97	102	99	100	100	99	243	A2A2	93		21 / 44
	39752	DW ALEXANDER		Maicon x Moonlight	35	-23	+0,17	+0,12	13	9	64	-45	48	26	102	103	104	104	105	105	105		105	103	102	100	99	104	102	99	103	104	105	102	95	104	101	104	102	+	97	100	102	104	108	95	99	153	A2A2	92	↗	19
	39706	MARTIJN		Ideal x Kian	134	536	+0,15	+0,03	37	22	175	268	107	59	103	102	109	101	107	106	97		105	108	94	105	101	102	99	103	96	101	106	104	100	107	107	105	102	+	99	100	100	99	100	102	101	135	A2A2	95	↗	16
Pink	768849	GOLDFEVER		Go Now RF x Curtis	1170	375	+0,06	+0,04	22	17	121	373	110	351	105	103	107	100	106	103	98		105	107	97	109	100	101	96	102	97	101	105	105	108	105	107	103	102	+	101	97	105	105	103	102	99	423	A2A2	102		18
	768918	ERAGON		Elburn x Spencer	246	483	-0,39	+0,08	-12	24	79	190	47	84	100	102	106	103	105	106	100		101	101	99	96	104	102	98	107	99	102	100	98	99	106	107	103	97	+	102	101	97	101	97	97	94	342	A1A2	93		21
Pink	39771	CAMILLE-CD		Camion CD x Jerudo	344	-90	+0,20	+0,05	12	1	28	195	108	88	100	102	107	107	108	105	99		97	100	102	101	102	108	99	104	102	106	104	97	101	110	104	104	101	+	102	101	103	103	106	98	106	342	A2A2	102	↗	16
Pink	39826	BART	♀	Whatsapp RF x Stellando RF	467	73	+0,18	+0,02	18	4	57	245	96	61	103	104	108	99	105	103	101		104	105	98	99	106	99	101	98	102	100	107	107	101	105	107	106	105		105	107	106	105	101	104	107	516	A2A2	104	TOP	16 / 35
	768824	RIK		Perfect Aiko x Jerudo	311	415	+0,13	+0,05	30	19	146	-91	60	109	105	104	105	100	105	109	102		107	108	98	101	105	103	102	106	100	98	104	103	94	106	106	105	107		101	99	93	102	103	96	96	324	A2A2	96		16
Pink	39813	REDNEX		Effort x Badger-Bluff FA	149	-114	+0,01	+0,08	-4	2	-1	433	124	37	103	108	115	106	113	107	108		107	108	106	97	106	107	95	107	108	106	113	110	101	115	109	106	105		105	102	108	106	103	98	95	345	A1A2	104	↗	16
	39710	JOTANI	♀	Jotan Red x Konvoy	646	172	-0,27	+0,06	-15	11	13	114	47	284	105	106	108	113	114	106	101		105	109	99	104	103	115	96	106	104	113	109	101	93	108	106	108	109		97	91	110	95	96	99	95	432	A1A2	96		16 / 35
	768924	PERO RED P		Perfect Aiko x Lawn Boy Red	569	1050	+0,02	-0,09	49	29	236	251	118	228	103	103	107	99	105	109	102		109	110	96	99	103	100	98	106	99	98	107	104	96	106	108	103	105		98	101	100	100	102	105	101	324	A2A2	99	↗	19
ROODFACTOR STIEREN																																																						
	767317	BREKEM-RF	♀	Bookem x Man-O-Man	9726	920	-0,05	+0,06	36	38	246	509	216	4945	100	105	107	102	106	106	101		104	110	96	96	101	103	106	99	100	102	104	97	104	105	107	108	102	+	105	106	111	103	102	102	106	243	A1A2	100		26 / 49
Pink	768601	AMAX-RF		Aikman x Pioneer	1670	812	+0,25	+0,07	59	35	277	279	210	369	97	104	102	107	104	99	102		101	106	99	94	98	105	105	99	109	108	99	105	100	99	106	104	105		105	96	104	109	102	92	105	234	A1A2	103		19
Pink	769079	CHECKMATE-RF		Aikman x Beacon	693	953	+0,17	+0,07	58	40	296	270	187	131	99	102	107	102	105	101	103		107	106	98	94	100	100	99	99	101	100	102	106	100	102	109	109	109		102	100	105	103	101	100	104	342	A1A2	104		21
	767559	BOLT-RF		Bookem x Spencer	814	1246	-0,27	+0,04	30	48	276	253	217	376	99	103	108	102	105	104	99		103	106	96	92	106	103	101	101	99	102	103	105	98	104	111	106	104		104	108	109	106	107	97	109	342	A2A2	98	↗	20
	769342	LAURENT P-RF		Label P x Snowman	497	780	+0,18	+0,20	51	46	306	670	234	231	102	102	108	100	105	108	97		103	106	97	104	99	100	100	99	98	100	108	106	101	107	107	99	102	+	102	102	104	106	104	98	97	324	A1A1	97	TOP	19
	39825	DROPSHOT RF		Supershot x Perfect Aiko	208	1529	+0,06	+0,02	74	53	396	374	240	24	102	106	106	100	105	107	107		108	110	103	99	99	99	98	106	100	100	105	106	100	103	108	103	103	+	103	100	106	105	102	98	102	342	A1A2	100	↗	16
PRIJS KWALITEIT																																																						
		Tientje stier			Dit zijn prima (soms iets verouderde) fokstieren met een hoge betrouwbaarheid voor een gereduceerd tarief. De keuze wordt bepaald door de inseminator.																																																				10

* LET OP: CD en BY zijn erfelijke gebreken

ROODBONT GENOMICS

	KI-code	Stiernaam	Vrouwelijk gesekst	Afstamming	PRODUCTIEVERERVING Aantal dochters	Kg melk	% vet	% eiwit	Kg vet	Kg eiwit	INET	Levensduur	NVI	EXTERIEURVERERVING Aantal dochters	Frame	Type	Uier	Beenwerk	Totaal exterieur	Hoogtemaat	Voorhand		Inhoud	Openheid	Conditie score	Kruisligging	Kruisbreedte	Beenstand achter	Beenstand zij	Klauwhoek	Voorbeenstand	Beengebruik	Vooruieraanhechting	Voorspeenplaatsing	Speenlengte	Uierdiepte	Achteruierhoogte	Ophangband	Achterspeenplaatsing	KENMERKEN dochter Robotgeschiktheid	Vruchtbaarheid	Non Return	Afkalfgemak	Celgetal	Uiergezondheid	Melksnelheid	Karakter	stier aAa	Beta caseïne	Geboortegemak	Bevruchting	Prijs / Prijs gesekst
Pink	781489	ANDY RED	♀	Anreli x Rocky	0	1295	+0,29	+0,07	85	53	414	253	239	0	101	104	106	107	108	102	101		104	108	97	96	102	106	102	101	103	107	106	105	103	103	106	104	105	+	101		103	104	99	100	101	513	A2A2	102	TOP	25 / 56
Pink	781702	RAMBO-PP	♀	Rumba P RF x Powerplay PP CD	0	1453	-0,22	+0,02	44	54	337	316	197	0	104	103	111	105	110	109	101		105	106	98	104	101	104	101	102	101	105	108	103	103	110	109	106	104	+	99	98	106	103	101	101	102	432	A2A2	103		24 / 44
Pink	781262	BALTRUM	♀	Brasil RF x Nugget	0	262	+0,65	+0,07	67	15	203	287	156	0	104	106	105	102	106	106	104		107	107	101	98	108	104	97	105	101	102	103	102	107	102	108	99	97	+	105	96	105	105	102	102	100	423	A1A1	102	TOP	21 / 38
Pink	39961	VICTORIA		Anreli x Go Now RF	0	1504	+0,12	+0,00	79	54	407	458	305	0	100	101	108	102	105	104	97		100	103	96	99	102	101	101	99	100	102	104	104	104	106	109	107	106	+	107		101	107	103	98	102	342	A1A2	109		16
	39852	ANGELO		Riverboy RF x Fageno	0	687	+0,34	+0,02	61	26	246	263	181	0	102	106	104	103	105	102	102		101	105	101	98	106	104	93	104	104	105	102	105	95	103	105	106	107		102	97	106	108	104	98	99	243	A2A2	102	TOP	16
TE RESERVEREN																																																						
		OKAIDI RED		Maroon x Dover P	0	1044	+0,06	+0,05	52	42	296	389	206	0	102	105	106	105	107	99	102		104	106	100	95	105	106	102	98		105	103	100	107	104	108	103	99	+	101		102	108	105	100	102		A1A2	101		
	39910	ANTARTICA		Stellando RF x Dakker	0	299	+0,28	+0,17	37	25	184	300	176	0	99	103	102	107	105	101	102		97	101	102	98	100	107	97	102	104	107	101	107	106	102	102	102	103	+	105	99	99	107	102	99	103	453	A2A2	102	↗	16
Pink	39950	LEANTO		Anreli x Danno	0	864	+0,15	+0,10	52	40	285	372	228	0	98	103	102	105	104	103	100		98	100	103	97	100	104	96	103	102	106	100	99	102	100	106	107	106		105	101	105	106	102	96	101	423	A2A2	103	↗	16
Pink	39960	GOALGETTER		Goal x Snow RF	0	508	+0,43	+0,28	60	43	311	155	136	0	105	105	103	102	105	103	106		105	105	104	103	101	105	92	110	103	103	104	105	111	102	104	101	102	+	98	93	100	98	101	100	104	243	A2A2	105		9
	39897	RED CARNA		Carnival x Kodak	0	826	+0,02	+0,04	39	33	228	167	135	0	105	106	104	100	105	99	107		103	104	106	102	103	101	94	104	104	102	107	109	104	102	104	97	103	+	103	94	99	102	100	101	103	432	A2A2	100		12
	39906	UNDERCOVER		Brasil RF x Aikman	0	78	+0,33	+0,18	31	18	138	342	138	0	105	107	106	103	107	103	105		105	107	102	100	106	104	100	102	103	103	106	104	103	101	108	101	100	+	104	92	101	107	104	95	101	342	A1A1	99		12

Mei
2020

TPI KAART

Spermabestellijn - Paringsadvies	0573-740740	Fokkerij-adviseurs	Hans Sleumer	06-51743160	Fokkerij-adviseurs	Guus Wopereis	06-30374539
Opgavelijn	0573-454441		Bennie Wassink	06-53136026		Nico Rietman	06-53968507
FertiPlus Rundveebenodigdheden	0573-470749		Patrick te Voortwis	06-53946179		Robert Overvelde	06-22420602
Ig Wopereis	06-30374720		Jan-Bert Esselink	06-18970193	Scannen	Martijn Mokkink	06-30374655

				PRODUCTIEVERERVING									EXTERIEURVERERVING																					KENMERKEN						
																																		dochter				stier		
	KI-code	Stiernaam	Afstamming	Beta caseine	Aantal dochters	Lbs Melk	% vet	% eiwit	Lbs Vet	Lbs Eiwit	Net Merit	TPI	Aantal dochters	Frame	Type	Uier	Beenwerk	Totaal exterieur	Hoogtemaat	Voorhand	Inhoud	Openheid	Kruisligging	Kruisbreedte	Beenstand achter	Beenstand zij	Klauwhoek	Beengebruik	Voorurieraanhechting	Voorspeenplaatsing	Speenlengte	Uierdiepte	Achteruierhoogte	Achteruierbreedte	Ophangband	Achterspeenplaatsing	Vruchtbaarheid	Celgetal	Afkalfgemak	Levensduur	Geboortegemak	aAa	Prijs / Prijs gesekst
Pink	781724	Chili	Hotline x Silver	A1A2	0	+928	+0,19	+0,08	91	51	671	2856	0	0,36	1,57	1,34	1,66	1,72	1,88	0,72	0,75	1,46	0,98	0,22	2,20	-1,01	2,12	1,87	2,02	1,60	-1,35	1,46	2,00	1,84	0,98	1,72	-0,3	2,79	7,0	2,9	6,3	234	23 / 43
Pink	780223	Dynamo	Rubicon x Robust	A1A2	70	+1758	+0,01	+0,02	70	60	737	2823	27	-0,34	0,79	1,24	0,98	1,16	-0,18	-0,08	-0,13	1,02	-0,67	1,47	1,28	0,88	-0,06	0,85	0,78	0,50	0,16	0,20	1,79	1,65	1,12	0,83	-0,7	2,83	4,8	6,0	6,6	453	49
	768096	Rubicon	Mogul x Robust	A1A2	6312	+776	+0,23	+0,06	96	40	719	2788	2586	0,33	1,04	0,72	1,96	1,29	0,62	0,62	0,51	0,84	-0,56	0,58	2,84	0,40	0,84	1,77	1,08	1,10	0,36	0,32	1,06	0,98	0,10	0,83	-1,2	2,90	4,8	5,0	7,8	432	34 / 59
	769756	Sound System	Silver x Supersire	A1A1	228	+1337	+0,13	+0,04	90	52	592	2786	56	1,06	2,57	1,42	0,23	2,03	2,85	1,79	2,11	2,82	0,82	1,59	1,07	1,74	0,82	0,82	1,71	1,01	0,74	0,88	3,00	2,76	1,11	1,42	0,1	2,96	8,8	2,1	9,4		27,5
	782343	Totem	Millington x Jacey	A1A2	136	+708	+0,16	+0,05	72	36	570	2750	73	0,12	1,57	1,56	1,02	1,82	1,59	0,45	0,58	1,93	0,44	1,74	1,31	-1,08	1,35	1,30	1,47	2,05	-0,51	1,74	2,08	1,91	1,83	1,87	0,4	2,59	8,1	3,2	8,8	423	22 / 45
Pink	769882	Delta-Lambda	Mr Mogul Delta x Numero Uno	A1A2	258	+792	+0,05	+0,04	45	36	497	2701	88	0,55	1,77	2,65	0,89	2,41	2,01	0,77	1,12	1,78	0,57	1,67	0,81	-0,73	2,48	1,30	3,02	1,57	-1,02	2,30	3,79	3,49	2,03	1,89	0,8	2,82	9,1	3,8	6,9	432	29 / 52
	780603	King Doc	Kingboy x Mack	A1A2	99	+1318	+0,03	+0,01	60	43	403	2690	22	1,52	2,86	2,23	1,91	3,10	3,24	2,13	2,60	3,02	-0,24	2,69	2,48	0,14	2,39	2,44	2,65	1,61	0,17	1,67	3,77	3,47	2,39	1,77	-0,1	3,02	7,8	0,2	8,8	234	29 / 59
	780149	Tarnish	Supershot x Mccutchen	A1A1	597	+1518	-0,02	+0,06	51	65	435	2618	127	1,94	1,50	0,39	0,76	1,53	1,92	1,99	1,71	0,62	0,57	1,29	1,18	0,04	1,39	1,07	1,70	0,31	-0,56	1,10	0,66	0,61	-0,09	-0,22	0,0	2,90	8,5	1,7	8,3	345	21
	781379	Harvest	Monterey x Numero Uno	A1A2	780	+583	+0,05	+0,02	38	24	417	2582	385	0,51	1,87	1,76	1,33	2,42	2,05	0,73	1,08	1,95	-0,45	2,00	1,03	-0,07	0,67	1,91	2,06	0,11	-0,39	1,78	2,66	2,45	1,95	0,43	1,0	2,93	6,2	3,6	7,8	234	24 / 39
Pink	781730	Applefree-Red	Revival x Mr Mogul Delta	A2A2	0	+581	+0,13	+0,01	60	22	467	2581	0	0,78	1,50	1,52	0,81	1,65	0,94	1,21	1,19	1,02	-0,24	0,47	0,92	0,57	0,88	0,98	2,21	1,69	-0,62	1,32	1,86	1,71	0,56	1,07	0,3	2,80	7,0	2,9	5,9	342	22 / 39
	781982	Alligator	Kingboy x Mccutchen	A1A2	354	+959	+0,02	-0,01	42	27	312	2525	229	1,05	2,30	2,31	1,20	2,76	2,48	1,49	1,77	2,28	-0,21	2,01	1,61	1,31	1,43	1,70	2,60	-0,08	-0,22	1,90	3,73	3,43	2,35	0,22	-1,3	2,83	7,8	0,5	7,8	432	49
Pink	781731	Monopoly-Red	Salvator-rf x Mr Mogul Delta	A1A1	0	+1179	-0,03	-0,02	35	31	359	2489	0	0,90	1,88	1,52	1,73	1,99	1,25	1,38	1,54	1,44	-0,42	1,01	2,15	-0,06	2,06	1,76	2,06	1,50	0,40	0,62	2,48	2,28	0,35	0,78	-0,7	2,82	6,3	2,3	6,1	231	22 / 39
Pink	769300	Roxy B	Balisto x Mogul	A2A2	894	+649	+0,00	+0,06	24	38	298	2403	301	0,49	0,91	1,11	1,01	1,43	1,80	0,43	0,38	0,80	0,80	0,68	1,83	-1,54	1,94	1,19	2,57	0,81	1,31	2,46	1,55	1,43	-1,38	-1,21	-1,2	2,86	6,3	2,1	7,5	345	21
	769772	Chief	High Octane x Numero Uno	A2A2	609	+349	-0,02	+0,00	8	10	120	2301	267	2,30	1,50	2,51	0,85	2,35	2,59	2,02	1,50	0,52	0,88	2,19	1,37	-0,73	1,56	1,33	3,29	-0,05	-0,13	3,61	3,42	3,15	0,82	-0,17	-0,3	2,71	9,6	1,0	9,2	234	23 / 44
	781970	Moovin-rf	Avalanche rf x Bradnick	A1A2	0	-143	+0,03	+0,02	3	2	10	2213	0	2,25	2,52	3,16	2,62	3,79	3,90	2,32	2,50	2,06	0,99	2,63	3,14	-0,67	3,31	3,29	3,97	1,05	0,75	3,44	4,76	4,38	2,66	1,59	-2,9	3,00	9,2	-0,2	11,6	234	59
	781480	Attraction-Red	Imac-rf x Regiment	A1A2	0	-733	+0,07	+0,08	-8	0	-13	2140	0	1,30	1,98	2,34	2,15	2,48	2,40	1,36	1,73	1,60	0,76	2,22	2,51	-1,01	2,73	2,50	2,48	1,60	-0,72	1,47	3,96	3,64	1,73	1,81	-0,5	3,04	7,8	-0,9	8,0	321	21 / 36
	782119	Admiral	Undenied x Avalanche-rf	A2A2	0	+185	-0,02	-0,05	1	-7	-32	2122	0	1,81	2,97	2,38	1,13	3,79	4,50	2,36	3,54	3,82	-0,27	3,44	2,02	0,89	2,30	1,99	3,64	1,09	0,25	2,77	3,90	3,59	1,99	1,18	-1,9	2,92	9,0	-0,1	10,5	321	45
	769983	Jordy-Red	Mcgucci x Gold Chip	A1A2	111	-1128	+0,09	-0,01	-20	-39	-334	1731	47	2,22	2,01	1,97	2,68	2,68	3,61	1,99	2,22	1,15	-0,80	1,88	3,79	-0,08	3,16	3,08	2,62	1,46	0,00	2,90	2,90	2,67	1,83	1,43	-3,1	3,04	10,1	-3,1	11,7	216	45

Hoe TPI-fokwaarden lezen

De productie- en exterieurkenmerken van de Noord Amerikaanse stieren worden al jaren erg onvoordelig en soms vreemd omgerekend. Onder het mom van o.a. niet gescoorde onderdelen in het land van herkomst, worden de stieren vaak benadeeld ten opzichte van de Nederlandse stieren. Veel Noord Amerikaanse stieren worden in Nederland omgerekend naar een score rondom de 100, waarbij een echte benenstier met moeite aan een score van 101 a 102 komt. Ook de verhouding hoogtemaat en voorhand laten nogal eens vreemde en ongewenste omrekeningen zien. Om toch een goede weergave te kunnen geven van de kwaliteiten van de beste stieren van de wereld hebben we besloten om een TPI kaart te presenteren. We hebben 'm vergezeld van een korte uitleg, om 'm voor iedereen beter leesbaar te maken.

PRODUCTIEVERERVING:

- Bij genomicstieren op TPI-basis hoort een betrouwbaarheid van 80%, in tegenstelling tot 67% in Nederland. De TPI fokwaarden van de genomicstieren zijn dus nogal wat betrouwbaarder dan de NVI cijfers.
- De fokwaarde voor melkproductie, wordt weergegeven in ponden (Lbs). Om dit om te rekenen naar Kg melk, moet dit getal worden vermenigvuldigd met 0,45359. Met andere woorden, een stier met **+ 1000** pond melk in de vererving, betekent in Amerika **+ 454** kg melk.
- Wanneer we de Noord Amerikaanse fokwaarden willen omrekenen naar Nederland, hebben we te maken met een productieverschil per land. In het basisjaar 2019 gaven de Holstein koeien in Noord Amerika gemiddeld **1455** Kg melk meer dan de koeien in Nederland. Dit verschil in kg melk moet verrekend worden, om de stieren op een gelijkwaardige basis te krijgen.
- Voor vet en eiwit geldt hetzelfde. Lbs vet en eiwit: Dit is de fokwaarde voor hoeveelheid vet en eiwit, uitgedrukt in ponden. Wanneer dit + 50 Lbs is betekent dat omgerekend 50 x 0,45359 = 38 Kg vet.
- NM$ = Net Merit. Dit is een getal dat aangeeft hoeveel meer winst deze stier bij de nakomelingen vererft ten opzichte van het gemiddelde, uitgedrukt in Amerikaanse dollars. Te vergelijken met Inet in Nederland.
- (G)TPI = Is een getal om stieren onderling te rangschikken. Te vergelijken met NVI in Nederland.

EXTERIEURVERERVING:

Om de Amerikaanse exterieurfokwaarden om te rekenen naar Nederlandse fokwaarden is onderstaande tabel goed te gebruiken. Wanneer een stier bijvoorbeeld een totaal exterieur van 2,00 heeft, betekent dit zonder allerlei ingewikkelde correcties en aannames, een Nederlandse score van 108. (Elke punt Amerikaanse fokwaarden is 4 punten in Nederland)

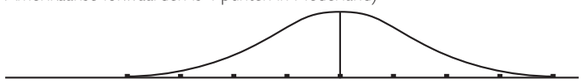

Kenmerk USA	-4,00	-3,00	-2,00	-1,00	0,00	+1,00	+2,00	+3,00	+4,00
Kenmerk NL	84	88	92	96	100	104	108	112	116

FITNESSKENMERKEN:

Vruchtbaarheid: DPR score (Dochtervruchtbaarheid). Dit getal geeft de afwijking aan ten opzichte van het gemiddelde. 1 punt dochtervruchtbaarheid betekent een verschil van 4 dagen kortere tussenkalftijd van de dochters van deze stier.

Celgetal: wordt in de Amerikaanse indexen aangeduid als SCS. 3.00 is het gemiddelde. Staat gelijk aan 100 in Nederland. Let op: Elke standaard afwijking van **0.2 onder 3,00** betekent **4 punten beter celgetal** in Nederland. Celgetal van 2,80 betekent dus 104 celgetal in Nederland!

Afkalfgemak: Dit is afkalfgemak van de dochters van de stier en wordt gemeten in het percentage moeilijke geboorten bij vaarzen. 8% is hierbij gemiddeld en hoe lager het cijfer, hoe minder problemen de dochter van deze stier heeft met afkalven.

Levensduur (PL): Het getal geeft de afwijking qua levensduur aan in het aantal maanden dat de dieren blijven lopen, ten opzichte van het gemiddelde.

Geboortegemak: Het % moeilijke geboorten, gemeten bij vaarzen. 8% is gemiddeld en stieren met 7% en lager mogen worden gezien als pinkenstier.

Advertentie

Vleesrassen 4M mannelijk gesekst

Geldt voor de stieren:
Black Bush - Hitman - Ironman - Lars

20 doses voor € 30 per stuk

Geldig tot 1 september 2020

Black Angus-stier Panther is een extreem goede bevruchter. Na 1 stierenkaartperiode laat Panther een efficientiegetal zien van 1,31 na 28 dagen en 1,35 na 56 dagen, terwijl het gemiddelde 1,90 rietjes per dracht is. (bron database FertiPlus)

VLEESRASSEN VOOR GEBRUIKSKRUISING

KI-code	Stiernaam	Mannelijk gesekst		Draagtijd	Geboortegewicht	Geboortegemak	Prijs / prijs gesekst
VRIJ BESCHIKBAAR			***4M : 'Sexed Ultra Plus,*** gesekst sperma met 4 miljoen zaadcellen.				
39862	Alex		**Belgisch Blauw.** Uitermate geschikt voor gebruikskruising. Goede bevruchter!	91	64	132	13 / -
57268	Jans		**Belgisch Blauw.** Uitermate geschikt voor gebruikskruising. **OP = OP!!**	92	66	131	12 / -
766373	Arnold		**Belgisch Blauw.** Uitermate geschikt voor gebruikskruising.	99	68	128	15 / -
781522	Hitman	4M	**Belgisch Blauw.** Uitermate geschikt voor gebruikskruising. Getest in Engeland.	kort	gem.	licht	- / 33
781523	Ironman	4M	**Belgisch Blauw.** Uitermate geschikt voor gebruikskruising. Getest in Engeland.	kort	gem.	licht	- / 33
782171	Lars	4M	**Belgisch Blauw.** Uitermate geschikt voor gebruikskruising. Getest in Engeland.	kort	gem.	licht	- / 33
39945	Bennie		**Belgisch Blauw.** Geeft wat meer type en gewicht.	95	77	120	10 / -
57255	Tom		**Belgisch Blauw.** Geeft wat meer type en gewicht.	96	75	120	11 / -
57140	Barack		**Belgisch Blauw.** Uitermate geschikt voor gebruikskruising.	89	66	129	16 / -
57200	Poetin		**Belgisch Blauw.** Uitermate geschikt voor gebruikskruising. Ultra licht bij geboorte.	94	62	134	15 / -
769418	Samuel		**Belgisch Blauw.** Proefstier.				8 / -
780061	Sixteen		**Belgisch Blauw.** Blauw. Proefstier.				8 / -
781988	Panther		**Black Angus** stier met zeer lichte geboorten en goede groei. **GESCHIKT VOOR HOLSTEIN PINKEN.**	kort	licht	licht	15 / -
780976	Black Onyx	4M	**Black Angus** stier met zeer lichte geboorten en goede groei. **GESCHIKT VOOR HOLSTEIN PINKEN.**	kort	licht	licht	16/32
782267	Black Bush	4M	**Black Angus** stier met zeer lichte geboorten en goede groei. **GESCHIKT VOOR HOLSTEIN PINKEN.**	kort	licht	licht	- / 32
765129	Steinadler PP		**Fleckvieh-vleesstier**, nakomelingen 100% hoornloos. **GESCHIKT VOOR PINKEN.**			117*	19
767371	Vorwerk		**Fleckvieh-vleesstier**. Vitale kalveren, hoge dagelijkse groei (113). **GESCHIKT VOOR PINKEN.**			119*	12

* = Fleckviehbasis (pinkenstier)

FLECKVIEH

Kortingsacties niet van toepassing op gesekst sperma.
♀ : Vrouwelijk gesekst, te reserveren.
♂ : Goede bevruchter

DUITSE CIJFERS

	KI-code	Stiernaam	Vrouwelijk gesekst	Afstamming	PRODUCTIE Aantal dochters	Kg melk	% vet	% eiwit	Kg vet	Kg eiwit	EXTERIEUR Ontwikkeling	Bespiering	Beenwerk	Uier	GEBRUIKSKENMERKEN Vruchtbaarheid	Afkalfgemak	Levensduur	Celgetal	Melkbaarheid	Karakter	STIER Bevruchting	Geboorte gemak	Bayern Type	aAa-code	Beta-caseïne	Prijs / Prijs gesekst
					♀ te reserveren Eventuele kortingsacties niet van toepassing op gesekst sperma.																					
	768540	BFG Mahango Pp		Mungo Pp x Round Up	10051	+885	-0,01	-0,07	+36	+25	121	122	110	103	103	115	104	107	94	124	-1	108	R	423	A1A2	28
	781680	BFG Magnum		Wille x Rau	92	+883	+0,16	+0,01	+51	+32	106	93	101	117	92	112	100	115	113	100	+3	101	A		A1A2	24
	769541	BFG Welfenprinz		Watnox x Rau	331	+273	+0,09	+0,05	+19	+14	112	114	110	116	105	110	107	122	91	102	-1	91	RA	432	A1A2	18
	780366	BFG Lanslide (10+2)	♀	Wildwest x Manitoba	140	+548	+0,13	+0,08	+33	+26	100	96	105	112	104	103	97	95	108	104	+0	105	A	561	A1A2	22/50
Pink	769781	BFG Paradys		Passion x Gebalot	106	+386	+0,09	+0,03	+23	+16	105	107	105	115	109	103	113	116	96	100	+0	118	RA		A2A2	18
Pink	781969	Orka (15+2)		Obi x Waldbrand	504	+608	+0,17	+0,01	+40	+23	104	104	115	112	103	109	106	106	109	102	+1	108		561	A1A1	22
	781416	BFG Mandera		Manigo x Endo	167	+139	+0,00	+0,04	+5	+8	102	93	138	106	113	93	113	120	110	100	+2	99	A		A1A2	18
Pink	769601	BFG Etoscha	♀	Everest x Idiom	1491	+578	-0,21	+0,04	+6	+24	111	110	109	122	119	106	108	121	89	108	+0	110	RA	426	A2A2	22/50
	780564	Wiscona (15+2)		Wille x Ruap	934	+182	+0,00	+0,16	+7	+19	111	111	113	120	105	104	111	106	106	108	+1	90		513	A2A2	23
Pink	767744	BFG Votary PS	♀	Ruhmreich PS x Rumgo	684	+793	-0,13	-0,14	+22	+16	116	115	107	113	105	113	106	113	95	106	-2	113	R	564	A2A2	24/50
	769257	BFG Wolgasand	♀	Wonderfull x Rurex	2069	+52	+0,07	+0,07	+8	+7	109	112	112	102	101	101	105	122	92	100	+1	95	RA	456	A1A2	18/50
	781902	BFG Veltliner	♀	Reumut / Winnipeg	98	+408	+0,25	+0,07	+37	+21	101	108	99	109	104	109	105	108	103	106	-1	93	RA	543	A1A2	24/50
TE RESERVEREN																										
	769421	BFG Pascha		Passion x Imposium	128	+102	+0,13	+0,11	+15	+12	108	111	107	118	100	108	113	101	106	103	-1	105	RA		A2A2	18
Pink	781190	Warrior (15+2)		Warberg x Walrom	628	+469	-0,01	+0,07	+19	+22	102	98	112	116	93	104	99	101	109	100	+0	114		453	A2A2	22
	781683	BFG Hermsdorf (10+2)		Hutera / Manitoba	86	+659	-0,02	-0,08	+26	+17	112	109	109	109	106	105	103	102	110	100	+5	90	RA	465	A1A1	20
Pink	769259	BFG Erbhof	♀	Eilmon x Weinhold	1223	+791	-0,06	+0,17	+28	+43	87	95	110	103	100	95	107	97	112	100	-2	113	A	513	A2A2	24/50
Pink	781188	BFG Hutubi		Hutera x Ruap	174	+652	+0,02	-0,05	+28	+19	92	101	117	108	103	98	107	107	100	106	-1	110	RA	564	A1A1	22
Pink	766592	Walot	♀	Waldbrand x Gebalc	5625	+459	-0,07	+0,03	+13	+19	111	108	115	117	97	106	107	96	105	100	+1	111		324	A1A2	24/52
	782189	BFG Hooper		Hutera x Ruap	81	+284	+0,12	+0,06	+21	+15	114	101	101	114	110	106	107	107	102	102	-1	107	A	564	A1A2	20
	766384	BFG Zauber	♀	Zahner x Randy	34517	+151	+0,33	+0,00	+32	+5	93	96	112	101	111	100	102	105	104	108	+1	99	A	234	A1A2	16/50
Pink	780502	Sisyphus (15+2)		Symosium x Wille	725	+357	+0,27	+0,07	+37	+19	88	111	104	131	112	108	113	113	119	100	+2	116		435	A2A2	25
PRIJS KWALITEIT (vrij beschikbaar)																										
	768295	BFG Rijeka		Rau x Waterberg	1248	+176	-0,09	+0,11	+1	+15	93	104	106	108	110	95	105	114	104	112	+0	102	A	432	A2A2	14
Pink	781418	BFG Ingelheim		Ilja x Hutera	0	+662	+0,02	-0,01	+29	+22	106	110	105	112	89	102	100	112	92	100	+1	111	RA		A2A2	14
Pink	781684	BFG Vollrad		Vollgas PS x Vorum	0	+1036	-0,01	-0,01	+42	+35	105	98	115	117	92	95	102	113	106	100	+5	117	A		A1A2	18
	781685	BFG James		Janda x Vorum	0	+392	+0,12	+0,10	+26	+22	114	112	108	113	130	103	117	105	97	100			RA	456	A2A2	16
		Tientje stier			Dit zijn prima (soms iets verouderde) fokstieren met een hoge betrouwbaarheid voor een gereduceerd tarief. De keuze wordt bepaald door de inseminator.																					10

Magnum

Votary

Lanslide

Advertentie

Het anti-vliegen pakket

Vliegen op het erf irriteren niet alleen de veehouder en het gezin, maar ook hun runderen. Ze zorgen voor onrust in de stal en tijdens het melken. Ook is wetenschappelijk bewezen dat vliegen een rol spelen in de overdracht van bacteriën, virussen en parasitaire wormen uit de mest en zodoende het kuilvoer of andere voedingsmiddelen besmetten.

De gemeen stekende stalvlieg voedt zich voornamelijk op het bloed van de runderen. Mochten zich in het bloed van de gastheer (bijvoorbeeld de koe) ziekteverwerkers bevinden, dan kan de vlieg deze verspreiden naar andere runderen. De zomerwrangvlieg verspreidt de bacterie die zomerwrang veroorzaakt. Maar ook besmettelijke oogontstekingen (houw), Schmallenberg en blauwtong kunnen worden overgebracht door deze vliegen.

Verder leidt vliegenoverlast tot productieverliezen. Als door vliegenoverlast minder droge stof opgenomen wordt door de koe komt dit ten nadele van de pensgezondheid. Gebrek aan tijd om voldoende ruwvoer op te nemen resulteert in minder liters melk. Daarnaast blijkt uit onderzoek dat vliegen directe ziekten zoals diarree kunnen veroorzaken bij kalveren, wat uiteindelijk resulteert in opbrengstverlies door een lagere melk- en of vleesproductie.

Directe bescherming op het dier

BoviClip op basis van permethrin is hét middel dat bescherming biedt tegen diverse soorten vliegen, waaronder de wrangvlieg, op rundvee in de wei. Naast vliegenoverlast dient BoviClip ter voorkoming van vormen van mastitis (o.a. zomerwrang) en ooginfecties. Dit product is vergelijkbaar met het alom bekende AuriPlak.

Veerust Super is een gebruiksklare huidspray ter preventie van jeuk, onrust en hinder veroorzaakt door stekende stalvliegen. Spuit vooral op verzamelplaatsen van vliegen zoals de schouders, nek, horens, flanken en de basis van de staart.

Rijk gevulde bolus met mineralen en vitaminen.
Vlak voor het afkalven of tijdens het weiden van jongvee hebben koeien en jongvee soms net dat beetje extra nodig aan mineralen en vitaminen. De Agrivet bolus draagt bij aan het verhogen van de weerstand. Deze bolus is rijk gevuld met koper, zink, mangaan, jodium, cobalt, selenium, Vitamine A, D3 en E.

Tectonik (1L en 2,5L) is een insecticide pour-on oplossing voor uitwendig gebruik bij runderen. Toegestaan is uitsluitend het gebruik als bestrijdingsmiddel voor het bestrijden van vliegen op runderen en het bestrijden van Culicoides (knutten) bij runderen.

Bescherming via de omgeving

Voorkom een vliegenplaag met **Neporex madendood**! Neporex madendood is een vliegenbestrijdingsmiddel ter bestrijding van vliegenlarven en rattenstaartlarven. Een zichtbare vlieg is slechts 15% van de populatie! Daarom is het belangrijk om juist vliegenlarven al vroegtijdig uit te schakelen. Neporex is preventief en curatief te gebruiken. De natuurlijk vijanden van vliegen blijven in leven met Neporex madendood. Dit zijn onder andere kevers, sluipwespen en en mijten.

Ga vliegen tegen, smeer **Agita**! Agita vliegenbestrijding is een zeer effectief middel, vliegen zullen na contact binnen 2 meter dood neervallen. Agita is een maaggif met de werkzame stof Thimethoxam. Het gebruik van dit middel is zeer eenvoudig, u mengt het middel met water en strijkt dit middel op oppervlakken waar de vliegen zitten.

CONTACT **Ig Wopereis** | 06 - 303 747 20 | 0573 - 740 740 | info@fertiplus.nl | www.fertiplus.nl

BROWN SWISS

Kortingsacties niet van toepassing op gesekst sperma.
♀ : Vrouwelijk gesekst, te reserveren.
: Goede bevruchter

DUITSE CIJFERS

	KI-code	Stiernaam	Vrouwelijk gesekst	Afstamming	PRODUCTIEVERERVING Aantal dochters	Kg melk	% vet	% eiwit	Kg vet	Kg eiwit	GZW (totaal index)	EXTERIEUR Frame	Kruisbouw	Beenwerk	Uier	totaal exterieur	Fitness	Persistentie	Levensduur	Celgetal	GEBRUIKSKENMERKEN Melkbaarheid	Vruchtbaarheid	Geboortegemak	Kappa-caseïne	Beta Caseine	aAa	Prijs /Prijs gesekst
VRIJ BESCHIKBARE DUITSE STIEREN OP DUITSE BASIS					♀ 4M te reserveren							Eventuele kortingsacties niet van toepassing op gesekst sperma.					4M 'SexedUltra Plus, met				4 miljoen zaadcellen per dosis.						
Pink	781755	Brilliant		Brookings x Egiz	127	201	+0,13	+0,10	19	15	121	111	114	118	114	116	115	113	112	109	94	113	105	AB	A1A2	615	18
	781403	Toro	4M	Cartel x Joel	19	309	+0,12	+0,03	23	13	114	111	93	113	106	110	103		106	105	92	93	99	BB		342	22/37
	781726	Dairystar	4M	Calvin x Payssli	0	89	-0,02	+0,13	2	13	111	114	121	122	125	127	109	100	109	104	107	104	102	BB	A1A1	423	22/39
	782320	Shotgun	4M	Kannon x Cadence	0	701	-0,06	-0,03	25	23	115	121	100	114	115	121	102	101	102	101	102	104	97	BB	A1A2	123	22/39
	780669	Purpro		Playboy x Huray	283	321	+0,05	+0,02	17	13	118	103	108	113	115	112	113	101	108	111	94	115	101	BB	n.b.	246315	24
	769028	Verdi (20+5)		Versace x Pronto	1675	159	+0,22	+0,19	24	21	125	96	102	102	103	101	114	113	105	113	101	114	94	BB	A2A2	546312	23
Pink	780680	Tarzan	4M	Jackson x Temptation	32	435	-0,22	-0,11	0	7	113	106	102	116	122	114	115	115	117	111	96	98	112	BB	A2A2	162	22/37
TE RESERVEREN DUITSE STIEREN OP DUITSE BASIS																											
Pink	781796	Jucator		Jukebox x Huray	283	197	+0,19	+0,11	23	16	118	83	77	111	131	110	108	95	112	119	118	99	110	BB	A2A2	432651	23
	782250	Harvard		Harley x Vasir	89	258	+0,03	+0,12	13	19	116	114	102	115	117	119	109	101	104	105	105	113	104	BB	A2A2	n.b.	19
	782122	Gargamel		Dally x Eagle	194	215	+0,00	+0,02	9	9	108	116	98	106	117	118	104	98	104	99	110	107	100	BB		153624	19
	767246	Vanpari		Vasir x Etpat	3147	468	+0,18	+0,06	34	22	126	102	94	113	110	108	110	96	104	105	98	110	92	BB	A2A2	462153	23
	781374	Namur		Vassli x Anibal	0	804	+0,13	+0,02	44	30	129	113	107	110	109	113	113	105	106	106	98	113	96	AB	A2A2	615243	21
	768381	Vintage	♀	Vincent x Jublend	2085	776	+0,00	+0,00	32	28	120	102	114	109	107	108	98	102	101	103	99	91	103	AB	A2A2	234165	24/50
	782398	Veritas		Verdi x Vasir	37	579	+0,12	+0,04	34	24	118	109	118	110	108	111	100	101	98	98	102	104	97	AB	A2A2	n.b.	23
	782399	Vassri		Vassli x Vanpari	0	1.157	-0,06	-0,08	44	34	130	119	111	107	110	116	109	105	104	108	110	106	98	BB	A2A2	561423	24/52
TE RESERVEREN ITALIAANSE STIEREN OP DUITSE BASIS																											
	780774	Superstar		Blooming x Payssli	0	47	+0,12	+0,16	11	14	107	130	127	102	131	129	99	93	94	100	102	110	94	AB	A1A2	243165	25
	780197	Hunter		Huray x Moiado	146	216	-0,01	+0,00	8	8	106	109	106	114	103	110	100	98	98	116	102	99	101	BB	A2A2		22
	780199	Noel		Nesta x Vinzel	512	-7	-0,01	+0,13	-1	10	108	112	106	109	115	116	106	97	110	113	105	94	99	AB	A2A2	465231	20
	780198	Vacum		Vigor x Etvei	393	-79	+0,10	+0,17	5	10	111	110	108	99	118	114	108	102	107	113	93	97	93	BB	A2A2	534126	20
TE RESERVEREN ZWITSERSE STIEREN OP ZWITSERSE BASIS																											
	781221	Frankyboy	♀	Einstein x Nesta	142	499	+0,28	+0,06	40	21	121	123	109	124	107				114	102	105	106	102	BB	A2A2	615	25
PRIJS KWALITEIT																											
	39742	Brown Vigor		Vigor x Juhus	194	261	-0,07	+0,00	6	9	103	107	93	105	105	104	98	100	100	106	100	94	95	nb	A2A2	165	16
	39668	Illiar		Juhus x Vinozak	Sterke koeien met beste benen en uiers. Goede producties met opvallend hoge gehalten. Moeder: 95,816 kg 5,54 Vet en 3,94 Eiwit in 8 lactaties.																						A2A2	423	14
		Tientje stier			Dit zijn prima (soms iets verouderde) fokstieren met een hoge betrouwbaarheid voor een gereduceerd tarief. De keuze wordt bepaald door de inseminator.																									10

Duurzaamheid

Purpro dochter

Noel dochter

Hunter dochter

De moeder van Toro

Dochter Gargamel

Dochter Jucator

Natuurlijk **hoornloos**

Hoornloosheid is een natuurlijke eigenschap die door z'n dominante vererving en gerichte fokkerij in veel koeienrassen snel toe is genomen. Het produceren van hoornloze stieren heeft met name in Duitsland de laatste jaren een enorme vlucht genomen.

Ondertussen hebben steeds meer KI's de focus op deze eigenschap. Nu de keuze steeds ruimer wordt, neemt in het FertiPlus-werkgebied de populariteit van hoornloze stieren het laatste jaar overduidelijk toe. De nieuwste hoornloze stieren (P, PP, PS) doen qua gebruikseigenschappen vaak al niet of nauwelijks meer onder voor hun gehoornde soortgenoten, dus wanneer de paring past, kan het alleen maar als een extraatje gezien worden. Hoornloosheid is een natuurlijke eigenschap die half door de vader en half door de moeder doorgegeven wordt. Doordat het gen hoornloosheid dominant is, zal een gerichte fokkerij op hoornloosheid snel resultaat hebben. In onderstaande schema's is de vererving weergegeven.

hetrozygote gehoornde hoornloze stier (Pp) x koe (pp):

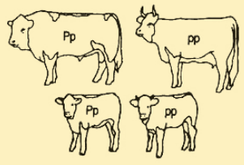

50% hetrozygoot hoornloos (Pp)
50% gehoornd

homozygote gehoornde hoornloze stier (Pp) x koe (pp):

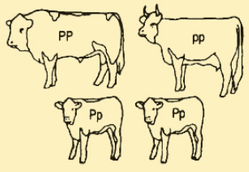

100% hetrozygoot hoornloos (Pp)

hetrozygote hetrozygote hoornloze stier (Pp) x hoornloze koe (Pp):

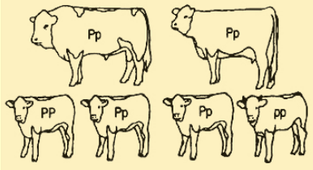

50% hetrozygoot hoornloos (Pp)
25% gehoornd
25% homozygoot hoornloos (PP)

- Momenteel hebben we bij de roodbonte Holsteiners de hoornloze stieren Rambo PP, Pero Red P en Laurent Rf P die erg goed scoren voor alle overige kenmerken.

- Bij Fleckvieh wordt veel aandacht besteed aan hoornloosheid en is er een enorme keuze. Zo staan Mahango P en Votary PS (PS = hele kleine stompjes) op onze kaart. Daarnaast zijn er een 6-tal interessante jonge stieren beschikbaar.

- Bij de Amerikaanse Jerseys zitten er een heel aantal in de top van het ras. Cubswin PP is bijvoorbeeld homozygoot hoornloos en is in de gesekste vorm erg interessant en gewild.

- Bij de zwartbonttop is hoornloosheid helaas erg dun bezaaid. De hoornloze stieren kunnen in deze categorie niet mee komen met het gehoornde indexgeweld. Dit is echter nog een kwestie van tijd voor hier ook stieren in de top staan. ●

Update Fertiplus Corona-maatregelen
2020-03-26

Nieuwe website
2020-01-25

Actueel aanbod stieren
2020-03-05

Nieuwe WEBSITE

Per 25 januari jl. is de volledig vernieuwde website www.fertiplus.nl gelanceerd. Een website die klip en klaar weergeeft wie we zijn, wat we te bieden hebben en waar we voor staan. Daarnaast blinkt de site uit qua functionaliteien gebruikersvriendelijkheid en dient het als entree voor ons platvorm VeeMonitor. Een paar muisklikken en de gebruiker moet op de plaats van bestemming zijn, waar de info te vinden is waar naar gezocht wordt. De gehele website is nu tevens perfect leesbaar en werkend op de mobiele telefoon en tablet, zodat de vooruitstrevende (jonge) boer, die social media en internet steeds vaker verkiest boven het "ouderwetse" bellen, ook goed uit de voeten kan.

Daar waar 10 jaar geleden de (potentiële) klanten naar kantoor belden voor informatie, is het vandaag de dag de trend om eerst de website te raadplegen. De digitalisering gaat hard, gezien bijvoorbeeld het grote aantal klanten dat momenteel al een digitale factuur krijgt of er de laatste tijd om vraagt. Ontwikkelingen waar men een paar jaar geleden nog een beetje argwanend naar keek, maar nu steeds sneller geaccepteerd en doorgevoerd worden. Ondanks dat het voor sommigen misschien nog iets te snel gaat, zien toch steeds meer klanten het arbeidsgemak en de financiële voordelen ervan in. Daarnaast begint ook het milieu steeds meer mee te spelen. Kortom, we hebben nu een website die klaar is voor de wensen van de toekomst.

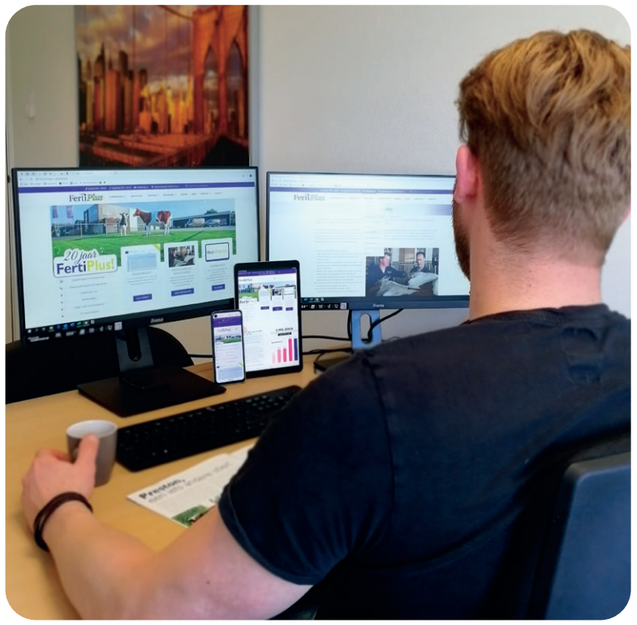

De nieuwe website is responsive, hierdoor kan er gemakkelijk worden gewerkt op pc, laptop, tablet of mobiele telefoon.

WAARIN FACILITEREN WE OP DE NIEUWE WEBSITE:

TELEFONISCHE OPGAVE VAN DE TOCHTIGE KOEIEN

Voor de mensen die graag de opgavelijn bellen vanaf de mobiele telefoon, tablet of laptop, is één klik op de homepage genoeg. Via de website wordt u direct verbonden met de opgavelijn voor tochtige koeien. Deze opgaven worden twee keer per dag door ons afgeluisterd, digitaal gemaakt en verdeeld onder de inseminatoren.

DIGITALE OPGAVE VAN TOCHTIGE KOEIEN

Steeds meer klanten vragen naar een digitale mogelijkheid om de tochtige koeien op te geven. Dit is nu ook mogelijk vanaf de homepage. Hierbij wordt er direct doorgelinkt naar de module "inseminatie opgave" in Veemonitor. In deze module zitten een heel aantal handigheidjes ingebouwd. Zo onthoudt het programma de stieren die u vaak opgeeft en kunt u eenvoudig kiezen uit de stieren uit uw paringsadvies en/of gereserveerde voorraad. Het voordeel van deze manier van werken is dat de opgave direct al digitaal is en het ons een forse arbeidsbesparing oplevert. Het ontcijferen van onverstaanbare telefoontjes en menselijke foutjes komen hiermee te vervallen en de opgave is duidelijk en bedrijfszeker.

OPGAVE VOOR DE BEDRIJFSBEGELEIDING EN SCANNEN

We worden op kantoor vaak gebeld over de mogelijkheden van onze scanservice en bedrijfsbegeleiding, zowel over de kosten als over technische aspecten. Alle antwoorden op deze vragen zijn vanaf heden te vinden op de vernieuwde website. Voor zaken die u toch niet kunt vinden en voor het inplannen van een afspraak of een vaste bezoekfrequentie van de scanner, kunt u terecht op de homepage bij "vragen aan de scanner". We leggen de vraag dan direct bij de juiste persoon neer, die vervolgens contact met u op neemt. Zo krijgt u uw vraag of wens snel en deskundig beantwoord en houden we de lijntjes kort.

ALLES OVER MERKERTESTEN

Melkveehouders die de selectie binnen hun veestapel baseren op de merkers (genomics), kunnen nu ook bij FertiPlus terecht voor een Amerikaanse merkertest. Dat betekent dat u de weergave van de merkers van uw koeien, pinken, kalveren en stiertjes, op de meest betrouwbare TPI (Amerikaanse) en LPI (Canadese)-basis terugkrijgt. Op de homepage staat een verwijzing naar een duidelijke uitleg welke genomische informatie u van uw dieren kunt verwachten, hoe hoog de betrouwbaarheid is en welke kosten u hiermee maakt. U kunt op deze manier veel eenvoudiger paringen maken en voorkomt zo vreemde omrekeningen van TPI/LPI naar NVI, wat het resultaat vertroebelt.

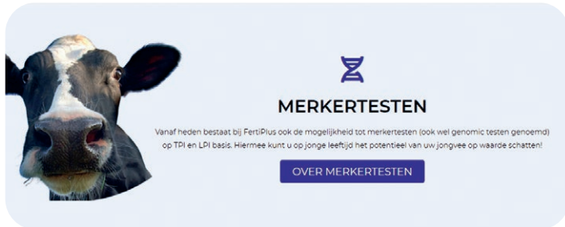

EEN SNELKOPPELING NAAR DE STIERENKAARTEN

Om snel overzicht te hebben over het actuele stierenaanbod, hebben we de stierenkaarten ook rigoureus onderhanden genomen. De uitverkoren stieren zijn nu in snelzicht op NVI- en TPI-basis weergegeven en te rangschikken op ieder willekeurig kenmerk. Daarnaast kan er op een stier geklikt worden voor de gedetailleerde weergave van de kenmerken. Waarom alle twee? Om duidelijk te laten zien waarom de stier een plekje heeft verdiend op onze stierenkaart of waarom we 'm bijvoorbeeld als pinkenstier weergeven. Soms lijkt het dat een stier omgerekend onvoldoende scoort terwijl de cijfers in land van herkomst een totaal ander beeld laten zien. Door eenvoudig te switchen van omgerekende waarden naar waarden uit het land van herkomst is de stier veel beter te beoordelen.

UITLEG PARINGSADVIES

Gedegen en uitgekiende fokkerij is de basis voor een goede productieve, egale en duurzame veestapel. Dit is niet van vandaag op morgen te realiseren en vergt een goed beleid en een lange adem. Op de site leggen we u nog een keer duidelijk uit wat de paringsadvies-mogelijkheden zijn en hoe we gezamenlijk tot een topresultaat kunnen komen. Iedere methode heeft z'n voor en z'n tegens, maar wanneer we alle beschikbare informatie en het juiste stierenpakket optimaal benutten, is het gewenste resultaat binnen handbereik. **Behaalde resultaten in het verleden, is uw garantie voor de toekomst!**

VEEMONITOR.

VeeMonitor, ons platvorm voor de weergave en uitwisseling van bedrijfsgegevens, wordt steeds belangrijker. Daarom heeft het ook een prominente plaats op de website gekregen. Wilt u uw gegevens wijzigen in de FertiPlus-administratie, dan kan dat eenvoudig in Veemonitor. Wilt u uw inseminatieresultaten, gereserveerde voorraad of inseminaties bekijken, dan hebt u deze zaken met een paar klikken op VeeMonitor in beeld. Zo kunt u op VeeMonitor ook uw DHZ inseminaties invoeren, sperma en producten bestellen en de actuele scanlijst bekijken en afdrukken. Daarnaast is VeeMonitor het digitale archief voor uw paringsadviezen, genomic-uitslagen en facturen.
Kortom, VeeMonitor is geen managementprogramma, maar geeft u vooral transparantie in wat wij voor u doen. Daarnaast bevat het veel informatie waarmee we gezamenlijk kunnen werken aan de optimalisatie van uw fokkerijdoelstelling en inseminatieresultaten. ●

Ik zou zeggen, bij deze bent u uitgenodigd om een kijkje te nemen op onze vernieuwde website!

TE RESERVEREN JERSEY

KI-code	Stiernaam	Vrouwelijk gesekst	Afstamming	PRODUCTIE Aantal dochters	Lbs melk	% vet	% eiwit	Lbs vet	Lbs eiwit	EXTERIEUR Frame	Uier	Beenwerk	Celgetal	Vruchtbaarheid dochters	Levensduur	Beta-caseïne	aAa	Prijs / Prijs gesekst
TE RESERVEREN			4M 'SexedUltra Plus, met 4 miljoen zaadcellen per dosis.															
780460	Patron (fokstier)	4M	Marlo x Plus	1054	-379	+0,33	+0,12	50	12	+	+++	++	2,93	-0,5	+2,5	A2A2	534	22/39
781674	Got Maid (fokstier)	4M	Harris x Dazzler	1191	1663	+0,00	+0,02	81	65	++	+	+	2,65	-2,2	+4,2	A1A2	432	25/42
781973	Cubswin PP (100% hoornloos)	4M	Slupper-P x Upbeat	0	-170	+0,26	+0,13	47	22	+++	++	++	3,00	-0,9	+1,0	A1A2	435	-/41
782101	Bubba	4M	Disco x Method	0	-97	+0,07	+0,05	10	6	+	+++	++	2,80	+2,7	+5,2	A1A2	432	-/39
780528	Bellman	4M	Avon x Axis	0	669	-0,10	-0,03	11	19	++	+++	+	2,95	+0,4	+4,7	A2A2	624	-/36
781469	Ransom	4M	Avon x Marvel	0	162	-0,04	+0,02	-1	10	+	+++	+	2,98	+2,4	+5,5	A2A2	423	22/36
781385	Jargon	4M	Avon x Critic P	0	-166	+0,00	+0,03	-9	1	++	+++	++	2,87	+3,0	+4,9	A2A2	264	22/36
780975	Doyle	4M	Lemonhead x Galvanize	0	35	-0,05	+0,00	-8	1	+	+++	++	2,9	+0,6	+3,4	A2A2	345	23/38
767626	Eclip Pp		Eclipes x Futurity	0	Afkomstig uit diepe productieve koefamilie met hoge gehaltes.											A2A2	153	15/-
768756	Moonstar PP		Eclipes x Dallas	0	100% hoornloos. Familie staat garant voor hoge eiwit percentages.											A2A2	543	22/-
768570	Tango		Tequila x Signature	0	Uit geweldige Canadese koefamilie, moeder EX94, grootmoeder EX92.											A2A2	432	22/-

MRIJ

KI-code	Stiernaam	Afstamming	PRODUCTIEVERERVING Aantal dochters	Kg melk	% vet	% eiwit	Kg vet	Kg eiwit	Frame	Uier	Beenwerk	Totaal exterieur	KENMERKEN dochter Vruchtbaarheid	Uiergezondheid	Melksnelheid	stier Geboortegemak	aAa	Beta-caseïne	Prijs
VRIJ BESCHIKBAAR																			
36825	Merlijn	Baltimore x Herbert	272	-127	+0,30	+0,15	13	5	100	103	102	102	102	101	101	100	345	A1A2	18
39712	Mombasa (10+2)	Baltimore x Daniel	220	-844	+0,88	+0,30	12	-14	99	109	103	103	102	102	100	97	534	A1A2	14
Pink 36726	Ramon	Robel x Timon	111	-407	+0,22	+0,00	-5	-15	96	101	96	97	105	99	97	110	345	A2A2	16
36574	Gerbert	Guido x Herbert	161	-207	+0,48	+0,14	21	1	100	96	102	99	97	100	101	98	531	A1A1	14
768094	Damian	Duisenberg x Guido	149	-203	+0,06	+0,14	-5	1	101	100	101	101	98	102	96	96			18
TE RESERVEREN																			
57256	Relevant PP (75 %)	Remco x Marmor	0	339	+0,06	+0,07	19	17	98	102	100	100	101	106	99	101			18
Pink 39761	Rens	Remco x Rudolf	77	319	+0,10	+0,02	21	13	94	98	100	97	100	103	101	103	453	A1A2	16
39924	Sam	Koen x Matthijs	0	-182	+0,24	+0,15	7	3	104	102	103	104	101	104	101	93	453	A2A2	12
Pink 39893	Louis	Baron x Domino	0	188	+0,19	+0,06	21	11	98	98	98	98	100	102	98	102	564		12
782373	Flens (13+2)	Flavio x Baltimore	Flavio (Donald 563 x Nicator) zoon uit de EX 93 ingeschreven Baltimor dochter Danielle 95 (> 70.000 kg melk met ruim 5% vet & 4% eiwit!)																11

TE RESERVEREN MONTBELIARDE

Kl code	Stiernaaam	Afstamming	Aantal dochters	Info	aAa	Prijs
GENOMIC- EN WACHTSTIEREN						
767430	Lyon	Ubalm x Valfin	48	De nummer 12 van de Nederland. Lyon is afkomstig uit een familie waarin melk, gehalten en levensduur diep verankerd zitten.		16
765442	Heron	Redon x Natif jb	2217	De nummer 5 van de Nederland. Heron blink uit in levensduur, uiergezondheid en vruchtbaarheid. De dochters geven voldoende melk met goed eiwit.		16
769017	Monteko	Urbaniste x Piombo	140	Moeder als Embryo geimporteerd uit Frankrijk. Komt uit dezelfde familie als Imperator!! Vader staat bekend als een enorme gehalten vererver.		12
768195	Monty	Urbaniste x Piombo	123	Een combinatie van Urbaniste en een diepe Franse koefamilie geeft een grote kans op degelijke koeien met hoge gehalten. (+0,13 V en +0,27 E op NL basis)		12
39591	Montoya	Plumitif x Mohair	278	Stier die positief scoort voor melkaanleg, % eiwit uiergezondheid, celgetal, persistentie en dochtervruchtbaarheid. Luxe kalveren, geen pinkenstier.	513	12

TE RESERVEREN SCANDINAVISCH ROOD

KI-code	Stiernaam	Vrouwelijk gesekst	Afstamming	PRODUCTIE Aantal dochters	Kg melk	% vet	% eiwit	Kg vet	Kg eiwit	Totaal Index	EXTERIEUR Frame	Uier	Benen	GEBRUIKSKENMERKEN Duurzaamheid	Celgetal	Melkbaarheid	Vruchtbaarheid	Beta-caseïne	aAa	Prijs / Prijs gesekst
ANGELER (OP DUITSE BASIS)																				
781318	Riga		Cigar x Faber	65	1544	-0,20	-0,11	51	45	139	105	115	113	109	105	103		A1A2		24
766596	Malibu		R Degn x Orraryd	68	310	-0,46	+0,02	-24	13	106	105	115	111	103	89	106		A1A2		17
	Nacet		R Facet x Gunnarstop	266	301	-0,16	+0,07	0	7	124	100	114	112	117	111	102		A2A2		18
NOORS ROODBONT (OP NOORSE BASIS)																				
768738	Gopollen		Braut x Peterslund	7767	98	111	100	105	97	103	108	124	121		101	110	117	A2A2	423	24
780788	Kvalbein		Buckarby x Velsvi	1158	106	122	115	121	115	120	104	103	111		110	103	110		453	20/39

Patron dochter

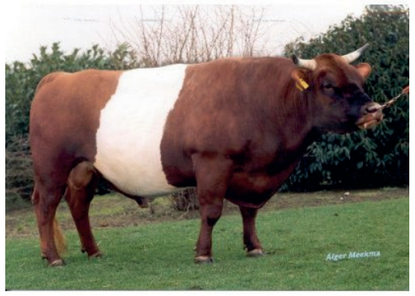

Cor

Danielle 95, moeder van Flens (93 punten)

TE RESERVEREN BLAARKOP

	KI-code	Naam	Afstamming	Kleurslag	Beta-caseïne	aAa	Prijs
	36815	Bertus 12	Willem 5 x Ralmeta's Ruby	roodbont	A1A2	423	14
	39396	Remko RF	Zeillust Henk 3 x Mix	roodfactor		621	12
Pink	39574	Ebel's Han	Ebel V. Fritema x Italie's Sam	roodbont	A2A2	156	12
Pink	36636	Marinus	Italie's Johannes x Italie's Paul	roodbont		423	14
	39380	Marnix 7	Garant x Italie's Frits	roodbont		345	12
Pink	36565	Herman RF	Hemco x Italie's Frits	roodfactor		531	15
Pink	39602	Italie's Meindert RF	Italie's Floris x Italie's Frits	roodfactor	A2A2	453	12
Pink	39892	Sander 8	I. Fabian x Wiebe v.d. Wilg	roodbont	A2A2	435	12
	36794	Jonno RF	Job x Mina's Frits	roodfactor	A2A2	243	15

TE RESERVEREN LAKENVELDERS

Kl-code	Stiernaam	Afstamming	Kleurslag	Geboorteverloop	Prijs
36918	Alwin	Hancky x Remco	roodbont		22
36865	Bartus	Blackjack x Toon	roodbont	97	19
36930	Marnix	Spilman Stef x Rein	zwartbont	107	19
36460	Gijs	Heiko x Gorbatsjov	roodbont	100	25
36403	Gozer RF	Emar van Terkuis x Gerard	roodfactor	108	19
36778	Jens rf	Archem 17 x Gentius	roodfactor	102	25
36681	Markus 1	Mark 4 x Lambiek	roodbont	100	19
36874	Willem RF	Mijntjes Thijn x Sander	roodfactor	102	19
36412	Cor	Iwan x Sjaak	roodbont	101	25
36464	Jeroen	Lambiek x Flooris Marc 193	roodbont	104	25
36520	Meindert	Mona's Marcel x Golat	roodbont	103	19
361025	Roberti	Jannes 24 x Pjotr D	zwartbont		19
361065	Klaas Jan	Blankvoorts Its x Mijntjes Thijn	roodbont	103	19

Inseminator **tijdens de Corona crisis**

In eerste instantie was het Coronavirus nog een ver van ons bed show, die zich afspeelde in China. De verwachting was, dat net als bij eerdere uitbraken van Mers en Sars, dit virus Europa niet zou bereiken. De gedachte dat een wereldwijde pandemie zou kunnen ontstaan door een Corona virus dat wilde er bij ons niet in. Heel langzaam kantelden de gedachten dat het om een onschuldig griepje ging, vooral door de verhalen en beelden vanuit de miljoenenstad Wuhan. Vanaf het moment dat er alarmerende berichten kwamen vanuit met name Noord Italië, gevolgd door Spanje viel het niet meer te ontkennen. Het virus zou ons in Nederland ook gaan treffen.

Tot zover was er voor Fertiplus nog niet veel veranderd in onze werkwijze. Dit kantelde op een zondagmiddag toen de horeca met bijna onmiddelijke ingang haar deuren moest sluiten en bijeenkomsten werden verboden. Ondertussen werden de berichten uit, met name Brabant, dusdanig alarmerend dat er binnen Fertiplus nagedacht moest worden hoe we onze werkwijze aan moesten passen om op een verantwoorde manier onze klanten van dienst te kunnen blijven.

Dit resulteerde in de onderstaande reeks maatregelen:

- De binnendienst, verkopers en de inseminatiedienst ontmoeten elkaar niet meer persoonlijk en contact is er uitsluitend nog digitaal.
- De verkopers benaderen een veehouder per telefoon en bezoeken deze alleen met diens toestemming.
- De inseminatiedienst mag nog "ongestoord" haar werk doen. Een totale "standstill" hing in de lucht, maar is gelukkig uitgebleven.

Ter bescherming van de veehouders, hun gezinnen en de inseminatoren werken we met "melkershandschoenen" die we, door middel van alcoholdoekjes, na elk bezoek ontsmetten. Dit om te voorkomen dat we het virus, mochten we het via een deurklink etc op onze handschoenen hebben gekregen, mee zouden slepen naar de volgende klant. Om de kans op van mens tot mens besmetting zoveel mogelijk te voorkomen zal de anderhalve meter afstand in acht worden genomen bij contact met de veehouder. De te insemineren koeien staan gelukkig voor het overgrote deel vast, zodat we ons werk verantwoord kunnen blijven doen. We doen ons uitsterste best om het handelsmerk van FertiPlus, zoals persoonlijk, korte lijnen en klantgerichtheid overeind te houden. Het persoonlijke praatje, op gepaste afstand, met de veehouder blijft gelukkig nog steeds mogelijk. Wanneer de voorspellingen van de ter zake deskundige virologen werkelijkheid worden, zal bovenstaande maatregel nog lang nodig blijven. Het voelt vreemd, unheimisch, asociaal en niet klantvriendelijk om anderhalve meter afstand in acht te moeten nemen. Ter bescherming van ieders gezondheid, ontkomen we er echter niet aan. Wanneer een inseminator klachten vertoont, die in verband met een Corona besmetting kunnen worden gebracht, zal hij geen bedrijven meer bezoeken. Van de dagen tussen besmetting en klachten is nog steeds niet duidelijk of je anderen kunt besmetten. Daarom is gedisciplineerd en strak de hand houden aan de anderhalve meter afstand zo belangrijk. Niemand wil onbewust de oorzaak zijn van besmetting. Samen met u zullen we daar een weg in moeten vinden. Dit vereist inspanning en dicipline van zowel de inseminatoren als van de klanten. **Ik wil u dan ook vragen, ons hierin alsjeblieft zoveel mogelijk te ondersteunen, door de koeien vast te zetten en afstand te houden.**

Ondanks de beperkingen, onzekerheid en angst zijn er ook nog veel mooie dingen te zien en mee te maken op met name het platteland. Het voelt bijna surrealistisch om, tijdens mijn route, over een zo goed als verlaten weg te rijden terwijl de alarmerende berichten uit de radio knallen. Mooi is het dan om op hetzelfde moment de eerste koppels koeien rustig grazend in de pril groene weilanden te zien lopen. Te zien hoe er even verderop het land bemest en geploegd wordt. Dit alles terwijl de zon uitbundig schijnt en de natuur in totale voorjaarsmodus gaat. ●

Namens de inseminatoren,
Ab Hendriksen.

Even voorstellen...

Per 1 juni komt **Gijs ten Barge** onze inseminatieservice versterken. Gijs woont in Groenlo tegenover het ouderlijk melkveebedrijf, waar hij als DHZ-er al geruime tijd en met zeer goede resultaten de veestapel insemineert. Al van jongs af aan heeft Gijs veel interesse in de fokkerij en alles wat te maken heeft met vruchtbaarheid en kunstmatige inseminatie. Hij spreekt de taal van de boeren, is enthousiast, gedreven en wil van zijn passie graag zijn werk maken.

Per 1 april zou Gijs het inseminatieteam van FertiPlus komen versterken, maar het Coronavirus gooit nog even roet in het eten. Onder het motto van "wat in het vat zit, verzuurt niet" komt hij nu per 1 juni in dienst en wordt hij eerst vakkundig opgeleid. Gezien zijn resultaten thuis, zal insemineren geen probleem zijn. De weg naar en op uw bedrijf en de volledige administratie en handelingssnelheid blijven in het begin natuurlijk wel even een uitdaging.

Wij heten Gijs van harte welkom, en wensen hem veel succes bij FertiPlus!

Advertentie

Help de pijn bij kalveren te verlichten!

Pijnproblemen kunnen helaas voorkomen bij kalveren. Om pijn te verlichten kunt u gebruik maken van de NoPa bolus. De Agrivet NoPa Bolus voor kalveren is een aanvullende diervoerder en helpt bij de verlichting bij pijn. Daarnaast helpt het ook bij de verlichting van diarree- en luchtwegproblemen. Dankzij de samenstelling van de bolus heeft de bolus een positief effect op de weerstand van uw kalf. De actieve stoffen helpen bij het stimuleren van het immuunsysteem. Een bolus die niet mag ontbreken op uw boerderij!

BVD-vrij? **Hoezo.....**

BVD is een veel voorkomende ziekte bij rundvee, die zorgt voor veel ergernis en kosten bij de veehouders. Dit wordt veroorzaakt door een zeer besmettelijk virus, dat tijdelijk in de omgeving kan overleven en waarbij overdracht door bijvoorbeeld mensen, materialen, ongedierte niet te onderschatten valt. Iedere gezonde BVD-vrije veestapel is een potentieel prooi voor dit hardnekkige virus.

BVD staat voor **Boviene Virale Diarree,** waarbij diarree eigenlijk één van de minst vaak voorkomende symptomen is. BVD wordt vaak geassocieerd met **vruchtbaarheidsproblemen**. Het virus hakt vooral zwaar in op de **afweer** van een dier, waardoor secundaire zaken zoals luchtwegaandoeningen, uierontsteking, maag-darmproblemen etc. makkelijk de overhand kunnen nemen. De ziekte wordt in de stal onderhouden door permanent geïnfecteerde dragerdieren, ook wel IPI-kalveren genoemd.

Een IPI (immunotolerant permanent geïnfecteerd) dier ontstaat, doordat gevoelige gezonde dieren besmet raken in **de eerste 4 maanden** van hun dracht. Het drachtige dier zal de infectie overwinnen en antistoffen opbouwen. De foetus echter, kan op dat moment het virus niet als lichaamsvreemd beschouwen en zal er dus geen afweer tegen opbouwen. Integendeel, **de foetus zal het virus inbouwen in zijn systeem, waardoor het dier na geboorte permanent massa's virus uit zal gaan scheiden.** Ondanks dat de meeste IPI's in het eerste levensjaar sterven, zal toch 10 % ouder worden dan 2 jaar en uit kunnen groeien tot een ogenschijnlijk normale melkkoe. Eén dier dat zorgt voor constante BVD -druk op de gehele veestapel, met een lagere melkgift, slechtere bevruchtingsresultaten, embryonale sterfte, zwakke kalveren, etc, etc tot gevolg.

Bij al deze drie pijlers zijn de BVD oorbiopten veruit de veiligste en snelste route naar een blijvende BVD vrije status. Direct na de geboorte is duidelijk of het dier gezond is en kan blijven. Geen kans op besmetting is daarbij het sleutelwoord. Enkel op deze manier heb je ten volle de controle over je eigen BVD status.

BVD-oormerken zijn slechts € 1,20 duurder dan gewone oormerken. De analyse kosten bij B-flex/Lavetan bedragen € 4,95 per dier en er worden geen inzendkosten berekend. Inzendmateriaal wordt gratis verstrekt. ●

DE 3 PIJLERS VOOR BVD BESTRIJDING

1. BIOVEILIGHEID:

vermijdt dat het virus binnentreedt op het bedrijf. Zorg voor managementmaatregelen, zoals bedrijfskleding, aankooponderzoek en eventueel vaccinatie.

2. OPRUIMEN VAN DRAGERS.

Doe dit zo snel mogelijk na de geboorte, want elke drager kan via besmetting nieuwe dragers veroorzaken.

3. MONITORING.

Het bewaken van de bedrijfsstatus via testen van pasgeboren dieren of antistoffen bij jongvee.

Advertentie

VANAF HEDEN BIJ ONS VERKRIJGBAAR

Redefining hydration to keep animals drinking, eating & producing.

TechMix REDEFINING HYDRATION

Calf Renova

Een gebruiksvriendelijke capsule, bestaande uit natuurlijke ingrediënten, bevat plantextracten, natuurlijke micro-organismen en probiotica om de darmgezondheid te bevorderen.

Te gebruiken voor:
- Vlees- en melkvee
- Bij de eerste symptomen van verteringsproblemen of diarree
- Tijdens iedere dieet overgang (colostrum / melk / melkpoeder)
- Tijdens of kort na verteringsmoeilijkheden

Rumen Yeast Caps

Product voor volwassen melkkoeien, een bron van natuurlijke, l evende micro-organismen in de vorm van een capsule

Te gebruiken voor:
- Koeien die net gekalfd hebben
- Om drogestof opname te stimuleren
- Koeien die ziek zijn en te weinig drogestof opname hebben
- Bij koeien die pens verzuring hebben
- Koeien die hittestress ondervinden
- Na een antibioticakuur, voor het verbeteren van de weerstand

BLUELITE®C HydraTabs™ by TechMix

Smakelijke orale rehydratie voor jonge kalveren in de vorm van een bruistablet. De juiste dosering zonder meten, wegen of roeren.

Te gebruiken voor:
- Kalveren met milde diarree
- Gedehydreerde kalveren
- Na transport
- Bij huisvestingsveranderingen

BLUELITE® Replenish™ For Calves by TechMix

Een vloeibare hydratatie oplossing voor kalveren.

Te gebruiken voor:
- Kalveren aan de diarree – aanbevolen voor het gebruik gedurende alle stadia van diarree
- Langzaam drinkende kalveren
- Tekenen van zwakte en stress
- Bij uitdrogingen

BOVINE BLUELITE®

Rehydreren. Herstellen. Presteren

Wanneer te gebruiken:
- Dagelijks voor verse koeien, gedurende 2 weken na het afkalven
- Voor alle koeien tijdens warm weer en gedurende tijden van hittestress
- Voor en na veetransport

fresh cow YMCP

Compleet supplement voor pas afgekalfde koeien met gist, magnesium, calcium, kalium, en niacine voor een gemakkelijke en snelle transitie van droogstand naar lactatie

Wanneer te gebruiken:
- Meteen te voeren na het kalven
- Voor koeien die zich in een negatieve energiebalans bevinden
- Als nabehandeling van een calciuminfuus zodat het calciumniveau van de koe op peil blijft

YMCP VitaII® bolus by TechMix

Een bruisend 2-bolus vers koe supplement ontworpen met levend gist, magnesium, calcium, kalium en andere essentiële voedingsstoffen.

Te gebruiken voor:
- Na het afkalven om de inname te stimuleren en de overgang naar lactatie voor alle verse koeien te ondersteunen
- Geef de volgende dag nog 2 bolussen om de voeropnamen en lactatie te blijven ondersteunen
- Voor postoperatieve- en andere stressgebeurtenissen

CONTACT **Ig Wopereis** | 06 - 303 747 20 | 0573 - 740 740 | info@fertiplus.nl | www.fertiplus.nl

Stierenkaart

mei 2020

Controleer na iedere inseminatie schets en rietje. Indien iets niet klopt meld dit dan binnen 48 uur bij ons op kantoor, telefoonnummer 0573-740740.

Indien u na vier maanden wijzingingen in de registratie doorgeeft, zijn wij genoodzaakt hiervoor kosten in rekening te brengen.

Voor actuele tarieven kijkt u op www.fertiplus.nl.

1e route:	Opgave van 12.30 tot 06.00 + Route vanaf 07.00 tot 12.00
2e route:	Opgave van 06.00 tot 12.30 + Route vanaf 13.00 tot 17.30
Zondag-route:	Opgave zaterdag 12.30 tot zondag 08.00 → Wordt gereden in een route tot ongeveer 13.00

Opgavelijn voor tochtige koeien: 0573-454441

Alle prijzen zijn onder voorbehoud, excl. BTW en bij gebruik via FP-inseminatiedienst of in eigen vat. Eventuele prijswijzigingen voorbehouden. Zet- en drukfouten voorbehouden.

De prijzen gaan in per 1 mei 2020 en zijn geldig tot 1 september 2020

Bent u benieuwd naar onze tarieven?
Kijk hiervoor op onze website:
www.fertiplus.nl/producten#tarieven.

Check regelmatig onze website en volg ons op Facebook voor het laatste nieuws.

www.fertiplus.nl

www.facebook.com/FertiPlusBV